RELATÓRIO DE EXECUÇÃO FÍSICO-FINANCEIRA DO CONTRATO DE GESTÃO

SECTI/ITEP 2018/2026

ANO–2025

ASSOCIAÇÃO INSTITUTO DE TECNOLOGIA DE PERNAMBUCO – ITEP/OS

Glauber Pereira de Carvalho Santos
Diretor Presidente

Karen Larissa Ribeiro da Costa
Diretora Financeira

Cristiane Lúcia dos Santos
Gestora Financeiro do Contrato de Gestão

Ana Mônica Correia
Gestora Física do Contrato de Gestão

Andreia Maria da Conceição do Nascimento
Gestora de Controle Orçamentário

LISTA DE GRÁFICOS

Gráfico 1 - Desembolso de recursos financeiros do GOV/PE.....8

LISTA DE TABELAS

Tabela 1 - Macroprocesso 01 - Qualificar e Ampliar Negócios 9
Tabela 2 - Macroprocesso 02 – Promover Pesquisas e Serviços Tecnológicos 10
Tabela 3 - Macroprocesso 03 – Estimular Empreendedorismo e Inovação [1] 11
Tabela 4 - Macroprocesso 04 – Impulsionar a Conectividade 12

SUMÁRIO

1. CONSIDERAÇÕES INICIAIS 6

2. ACOMPANHAMENTO/MONITORAMENTO 7

3. EXECUÇÃO FÍSICO-FINANCEIRA 8

3.1 Execução Financeira 8

3.2 Execução Física 9

4 MACROPROCESSO 1 _ QUALIFICAR E AMPLIAR NEGÓCIO 13

M1- META A: Estabelecer Alianças Estratégicas com ICTs, Empresas e Agências de Fomento 13

M1- META B: Ampliar a Oferta de Serviços Tecnológicos 14

M1- META C: Realizar Atividade de Captação de Demanda e Interação com o Mercado 15

M1- META D: Ampliar a Capacidade de Captação de Recursos de Fomento 16

M1- META E: Alavancar Recursos de Fontes Diversas ao Contrato de Gestão 17

5 MACROPROCESSO 2 _ PROMOVER PESQUISAS E SERVIÇOS 18

M2- META A1: Utilizar a Infraestrutura Laboratorial para Prestação de Serviços e Realização de Pesquisas, seja para Desenvolvimento Próprio ou para Compartilhamento e/ou uso de Terceiros 18

M2- META A2: Utilizar a Infraestrutura Laboratorial para Prestação de Serviços e Realização de Pesquisas, seja para Desenvolvimento Próprio ou para Compartilhamento e/ou uso de Terceiros 19

M2- META B: Certificar, Acreditar e/ou Credenciar, Laboratórios e/ou Ensaios, em Áreas Correlacionadas aos Objetivos Estratégicos do Contrato de Gestão 20

M2- META C: Produzir Relatórios Técnicos, de Qualificação de Produtos e Pareceres Técnicos em Apoio ao Tecido Produtivo 21

M2- META D: Promover a Participação de Colaboradores em Programas de Pós-Graduação ou Treinamentos em áreas Correlacionadas aos Objetivos Estratégicos do Contrato de Gestão 22

M2- META E: Apresentar Trabalhos e Publicar Artigos Científicos e Técnicos em Periódicos Qualificados pela CAPES (no mínimo B2) ou Revistas Técnicas Reconhecidas Regionalmente e Nacionalmente, ou em Anais de Congressos Reconhecidos Regionalmente e Nacionalmente em Áreas Correlacionadas aos Objetivos Estratégicos do Contrato de Gestão 23

6 MACROPROCESSO 3 _ ESTIMULAR EMPREENDEDORISMO E INOVAÇÃO 24

M3- META A: Acelerar o Processo de Graduação de Empresas Incubadas 24

M3- META B: Aprimorar a Eficiência do Processo de Incubação 25

M3- META C: Certificação CERNE Níveis 1 e 2 26

M3- META D: Estabelecer Alianças Estratégicas com ICTs Empresas e Agências de Fomento Através das Incubadoras 27

M3- META E1: Treinamento Técnico 28

M3- META E2: Treinamento Técnico 29

7 MACROPROCESSO 4 _ IMPULSIONAR A CONECTIVIDADE 30

M4- META A: Gerir, Monitorar a rede Ícone na RMR 30

M4- META B1: Gerir e Monitorar o NOC (Núcleo de Operação Centralizado) da REPEPE (Backbone e Anéis Municipais) 31

M4- META B2: Gerir e Monitorar o NOC (Núcleo de Operação Centralizado) da REPEPE (Backbone e Anéis Municipais) 32

8 ANEXOS 34

1. CONSIDERAÇÕES INICIAIS

Este Relatório do Contrato de Gestão nº 001/2018 abrange as atividades desenvolvidas e os resultados obtidos pela Associação Instituto de Tecnologia de Pernambuco – ITEP/OS no período de **janeiro a dezembro de 2025**. Dirige-se em particular à Secretaria de Ciência, Tecnologia e Inovação do Estado de Pernambuco – SECTI e à Comissão de Acompanhamento e Fiscalização do Contrato de Gestão – CAF, composta pela equipe de monitoramento da própria Secretaria, do ITEP/OS, e representantes da Secretaria de Desenvolvimento Profissional e Empreendedorismo de Pernambuco - SEDEPE, Secretaria de Planejamento e Gestão – SEPLAG e Secretária de Desenvolvimento Econômicos - SDEC, em atendimento ao exposto na Resolução ARPE nº 067/2010.

As metas e respectivos indicadores de desempenho do presente Contrato de Gestão, estão detalhados no Plano de Trabalho e no Termo de Referência do instrumento e validados pela SECTI, ambos alinhados com os Eixos da Estratégia Estadual de Ciência, Tecnologia e Inovação (CTI), os quais buscam alcançar os seguintes objetivos estratégicos, doravante chamados macroprocessos:

1) **Qualificar e Ampliar Negócios;**
2) **Promover Pesquisas e Serviços Tecnológicos;**
3) **Estimular Empreendedorismo e Inovação;**
4) **Impulsionar a Conectividade.**

2. ACOMPANHAMENTO/MONITORAMENTO

As bases do Contrato de Gestão foram definidas pela SECTI a partir de metas pré-fixadas, visando o aperfeiçoamento da gestão em busca de resultados, estabelecer equilíbrio dinâmico, com foco na melhoria dos indicadores que permitem o trabalho a partir de objetivos estratégicos definidos. Realiza processo contínuo de monitoramento, avaliação permanente e medição de resultados com reuniões trimestrais agendadas previamente, por meio da Comissão de Acompanhamento e Fiscalização do Contrato de Gestão – CAF.

O ITEP/OS utiliza como metodologia de monitoramento um modelo de planejamento das atividades a serem desenvolvidas (Plano Operativo) por cada gestor de meta que contempla indicadores de desempenho, cronograma e orçamento, facilitando dessa forma a verificação dos resultados obtidos e o cumprimento das metas.

Para o presente Relatório, optou-se por continuar a forma de apresentação com o propósito de facilitar a leitura e o entendimento das atividades realizadas. É apresentado o resultado de cada indicador e sua evolução durante o ano, para apoiar a contextualização de cada Macroprocesso e Meta no Contrato de Gestão para o leitor, como forma comparativa. As evidências são disponibilizadas como anexos deste documento.

3. EXECUÇÃO FÍSICO-FINANCEIRA

3.1 Execução Financeira

O Contrato de Gestão SECTI nº 001/2018 tem como marco regulatório inicial para fins de execução e vigência a data de 01/10/2018, conforme publicação veiculada no Diário Oficial de 03/10/2018, em estreita observância aos termos previstos na cláusula décima do referido instrumento contratual.

Com relação aos repasses financeiros por parte do Governo do Estado, no período de janeiro a dezembro de 2025, ocorreu a liberação de R$ 8.216.704,34 (oito milhões, duzentos e dezesseis mil, setecentos e quatro reais e trinta e quatro centavos).

Como já exposto no item 2, o Governo do Estado de Pernambuco vem realizando alguns cortes orçamentários no Contrato de Gestão desde 2018. Atualmente, a execução atende ao Segundo Termo Aditivo (2024-26). Como informados em relatórios anteriores, os cortes para o exercício de 2021/2022 foram bem representativos, tanto nas metas físicas quanto financeiras.

Gráfico 1 - Desembolso de recursos financeiros do GOV/PE
(janeiro a dezembro 2025)

Fonte: Elaboração Própria

3.2 Execução Física

Nas tabelas a seguir, estão representados de forma sintética os resultados das metas de todos os macroprocessos do contrato de gestão no ano de 2025.

Tabela 1 - Macroprocesso 01 - Qualificar e Ampliar Negócios

Meta	Indicador	Unid.	Valor de Referência por Período (VRP) Ano 2025	Resultado				
				1º trimestre	2º trimestre	3º trimestre	4º trimestre	Anual
A - Estabelecer Alianças Estratégicas com ICTs, Empresas e Agências de Fomento	NIPF = Número de Instrumentos de Pactuação Firmados	Unid.	**3**	2	2	1	4	9 **100%**
B - Ampliar a Oferta de Novos Serviços Tecnológicos	NNSI = Número de Novos Serviços desenvolvidos/ofertados	Unid.	**2**	0	0	2	0	2 **100%**
C - Realizar Atividade de Captação de Demanda e Interação com o Mercado	NETCI = Número de Eventos Técnico-Científicos realizados e relatórios de prospecção de demanda local	Unid.	**5**	2	4	4	5	15 **100%**
D - Ampliar a Capacidade de Captação de Recursos de Fomento	NPA = Número de Projetos Aprovados	Unid.	**2**	1	0	1	0	2 **100%**
E - Alavancar Recursos de Fontes Diversas do Contrato de Gestão	RFCOCG = Recursos Financeiros Captados dividido pelo Orçamento do Contrato de Gestão	%	**65**	39	43	55	73	63% **98%**
Os valores anuais apresentam o percentual de alcance relativo ao Valor de Referência para o Período (VRP). Quando o percentual obtido é superior a 100%, é apresentado como 100%. No texto, os valores são apresentados como calculados.								

Tabela 2 - Macroprocesso 02 – Promover Pesquisas e Serviços Tecnológicos

Meta	Indicador	Unid.	Valor de Referência por Período (VRP) Ano 2025	Resultado				
				1º trimestre	2º trimestre	3º trimestre	4º trimestre	Anual
A – Utilizar a infraestrutura laboratorial para prestação de serviços e realização de pesquisas seja para desenvolvimento próprio ou para compartilhamento e uso de terceiros	Dois Indicadores: · ICPS = Índice de Capacidade Produtiva de Serviços	%	**70**	44	51	54	59	52 **74%**
	· ICPP = Índice de Capacidade Produtiva de Pesquisa		**5**	1,8	6,5	8,2	0,0	4,1 **82%**
B –Certificar, Acreditar e/ou Credenciar, Laboratórios e/ou Ensaios, em áreas correlacionadas aos objetivos estratégicos deste Contrato de Gestão.	NV = Número de ensaios e calibrações, certificados e/ou acreditados mantidos dividido pelo Número Vigente de ensaios e calibrações, certificados e/ou acreditados.	%	**100**	71	72	84	82	77 **77%**
C - Produzir relatórios técnicos, de qualificação de produto e pareceres técnicos em apoio ao tecido produtivo.	NDTP = Número de Documentos Técnicos Produzidos	Unid.	**14.000**	2.614	3.638	5.523	5.304	17.079 **100%**
D- Promover a participação de colaboradores em programas de pós-graduação ou treinamentos em áreas correlacionadas aos objetivos estratégicos deste Contrato de Gestão.	NCPET = Número de Colaboradores em Programas de Pós-Graduação ou em Treinamentos.	Unid.	**30**	2	5	7	0	14 **47%**
E - Apresentar trabalhos e publicar artigos científicos e técnicos em periódicos qualificados pela CAPES (no mínimo B2) ou revistas técnicas reconhecidas regionalmente e nacionalmente, ou em anais de congressos reconhecidos regionalmente e nacionalmente em áreas correlacionadas aos objetivos estratégicos deste Contrato	NTA = Número de Trabalhos Apresentados	Unid.	**4**	1	1	2	1	5 **100%**
Os valores anuais apresentam o percentual de alcance relativo ao Valor de Referência para o Período (VRP). Quando o percentual obtido é superior a 100%, é apresentado como 100%. No texto, os valores são apresentados como calculados.								

Tabela 3 - Macroprocesso 03 – Estimular Empreendedorismo e Inovação [1]

Meta	Indicador	Unid.	Valor de Referência por Período (VRP) Ano 2025	Resultado				
				1º trimestre	2º trimestre	3º trimestre	4º trimestre	Anual
A- Acelerar o Processo de Graduação de Empresas Incubadas.	NEGNEG = Número de Empresas Graduadas com 2 ou menos anos de Incubação dividido pelo Número de Empresas Graduadas no ano	%	**60**	0	0	0	0	0,0% **0%**
B - Aprimorar a Eficiência do Processo de Incubação	NEGNEI = Número de Empresas Graduadas com 2 ou menos anos de Incubação dividido pelo Número de Empresas Incubadas	%	**60**	0	0	0	0	0,0% **0%**
C - Certificação CERNE níveis 1 e 2	NPCI = Número de práticas chaves CERNE implementadas NPCT = Número de práticas chaves CERNE totais	%	**75**	0	0	0	0	0,0% 0%
D- Estabelecer Alianças Estratégicas com ICTs, Empresas e Agências de Fomento através das Incubadoras	NEEMNEG = Número de Instrumentos de Pactuação Firmados pelas Incubadoras ou Empresas Incubadas	Unid.	**2**	0	0	0	0	0,0% **0,0%**
E – Treinamento Técnico	Dois Indicadores: · IQTTT = Índice de Quantidade em Treinamento Técnico	Unid.	**30**	0	0	0	0	0% **0%**
	· IQLTT = Índice de Qualidade em Treinamento Técnico	%.	**70**	0	0	0	0	0% **0%**

Os valores anuais apresentam o percentual de alcance relativo ao Valor de Referência para o Período (VRP). Quando o percentual obtido é superior a 100%, é apresentado como 100%. No texto, os valores são apresentados como calculados.

[1] **O Macroprocesso 03 - O Macroprocesso 03 encontra-se em fase de implantação e consolidação institucional, estando em andamento ações estruturantes necessárias à sua operacionalização. Dessa forma, os indicadores previstos no Contrato de Gestão ainda não apresentam mensuração no exercício de 2025.**

Tabela 4 - Macroprocesso 04 – Impulsionar a Conectividade

Meta	Indicador	Unid.	Valor de referência por Período (VRP) Ano 2025	Resultado				
				1º trimestre	2º trimestre	3º trimestre	4º trimestre	Anual
A – Gerir, Monitorar e Manter pontos das Instituições conectadas à rede Ícone.	MHOA1 = Média do Número de Horas Mensais de Operação Ativa dos Pontos Instalados dividido pelo número de horas do mês em análise.	%	**99,8**	99,97%	99,80%	99,90%	99,99%	99,92% **100%**
B – Gerir e Monitorar o NOC (Núcleo de Operação Centralizado) da REPEPE (backbone e anéis municipais).	MHONOC = Média do Número de Horas Mensais de Operação Ativa do Núcleo de Operação Centralizado da REPEPE dividido pelo número de horas do mês em análise.	%	**99,8**	100%	100%	100%	100%	100% **100%**
	RMBR = Relatório de Monitoramento do NOC da REPEPE.	Unid.	**12**	3	3	3	3	12 **100%**
Os valores anuais apresentam o percentual de alcance relativo ao Valor de Referência para o Período (VRP). Quando o percentual obtido é superior a 100%, é apresentado como 100%. No texto, os valores são apresentados como calculados.								

4 MACROPROCESSO 1 _ QUALIFICAR E AMPLIAR NEGÓCIO

M1- META A: Estabelecer Alianças Estratégicas com ICTs, Empresas e Agências de Fomento

Responsável Técnico: Glauber Carvalho
Indicador: ICAE – Índice de Colaboração com Agentes Externos

3

Valor Pactuado VRP

VRP = Valor de Referência do Período (VRP Ano 2025 = 3 Unid.)

9

Resultado NIPF

NIPF= Número de Instrumentos de Pactuação Firmados
ICAE= Índice de Colaboração com Agentes Externos

ICAE= {(NIPF/VRP*100} = 300%

EVOLUÇÃO

	Valor absoluto	% de atendimento a meta/Ano
1º Trimestre	2	66%
2º Trimestre	2	66%
3º Trimestre	1	33%
4º Trimestre	4	75%

AÇÕES REALIZADAS

Neste ano, foram formalizados Termos de Adesão ao Programa de Incubação do ITEP/OS, bem como firmados instrumentos de cooperação técnica e científica com instituições públicas e privadas, com o objetivo de fortalecer ações de pesquisa, desenvolvimento, inovação e transferência de tecnologia.

Nesse contexto, foram celebrados os seguintes instrumentos institucionais:

1. QPX Tecnologia Ltda. (Qualiport) – Termo de Adesão ao Programa de Incubação do ITEP/OS;
2. CLNG Meio Ambiente e Tecnologia Ltda. – Termo de Adesão ao Programa de Incubação do ITEP/OS;
3. SmartPav Engenharia e Inovação – Inova Simples (I.S.) – Termo de Adesão ao Programa de Incubação do ITEP/OS;
4. Polpanet – Termo de Adesão ao Programa de Incubação do ITEP/OS;
5. Sunflower – Termo de Adesão ao Programa de Incubação do ITEP/OS;
6. Actos Tech – Termo de Adesão ao Programa de Incubação do ITEP/OS;
7. Termo de Cooperação Técnica e Científica nº 001/2025, celebrado entre a Associação Instituto de Tecnologia de Pernambuco – ITEP/OS e a Agência Estadual de Planejamento e Pesquisas de Pernambuco (CONDEPE/FIDEM);
8. Termo de Cooperação Técnica e Científica, celebrado entre a Associação Instituto de Tecnologia de Pernambuco – ITEP/OS e a Stone Consultoria & Projetos Ltda.;
9. Termo de Convênio para Pesquisa, Desenvolvimento e Inovação (PD&I), firmado entre o ITEP/OS e o Instituto de Apoio à Universidade de Pernambuco (IAUPE), cujo objeto estabelece a cooperação técnica e científica para o desenvolvimento de capacitações, pesquisas e serviços nas áreas estratégicas de atuação do Instituto.

Essas iniciativas integram o conjunto de ações institucionais voltadas ao fortalecimento do ecossistema de inovação, à promoção da pesquisa aplicada e ao apoio ao desenvolvimento tecnológico no Estado de Pernambuco.

As evidências comprobatórias referentes aos instrumentos firmados encontram-se registradas nos relatórios trimestrais e respectivos anexos apresentados ao longo do exercício de 2025.

AÇÕES FUTURAS

- Estabelecer parcerias visando o fortalecimento das competências e capitais inovativos do Instituto;
- Examinar potenciais parceiros para garantir compatibilidade com a missão e visão do ITEP;
- Articular com potenciais parceiros para negociação dos termos da cooperação.

M1- META B: Ampliar a Oferta de Serviços Tecnológicos

Responsável Técnico: Cláudia Tabosa
Indicador: IADE1 – Índice de atendimento a demanda

EVOLUÇÃO

2

Valor Pactuado VRP

VRP = Valor de Referência do Período
(VRP Ano 2025 = 2 Unid.)

2

Resultado NNSI

NNSI= Números de novos Serviços desenvolvidos /ofertados
IADE1 = Índice de atendimento a demanda

IADE1 = {(NNSI / VRP) *100} = 100%

	Valor absoluto	% de atendimento a meta/Ano
1º Trimestre	0	0%
2º Trimestre	0	0%
3º Trimestre	2	100%
4º Trimestre	0	0%

AÇÕES REALIZADAS

Em 2025 com processo de reestruturação do ITEP/OS continua ensejando revisão do portfólio de serviços e soluções tecnológicas considerando-se os capitais inovativos e as competências instaladas e um melhor alinhamento da oferta de serviços com a visão institucional e a busca pela sustentabilidade institucional. No período foram incluídos no portifólio do ITEP/OS, dois novos serviços:

1. Soluções de inteligência geográfica visando potencializar a oferta de novos serviços para os setores públicos e privados, além de gerar valor agregado as suas entregas, geolocalizando ações, construídos indicadores e disponibilizando informações em apoio à gestão e ao processo de tomada de decisão.

Com este objetivo, foram desenvolvidos e entregues no último trimestre, produtos mínimos viáveis (MVP) como ponto de partida para criação de um novo modelo de negócio baseado em serviços por assinatura para atendimento aos empresários das cadeias produtivas e a encomenda de solução tecnológica para gestão e monitoramento de ações.

- MVP para Agência de Desenvolvimento de Pernambuco em apoio a cadeia produtiva da apicultura;
- Painel Territorial de Pernambuco – MONIGOV para o monitoramento das iniciativas do Governo de Pernambuco e integração entre Secretarias de Estado;
- MPV para a Secretaria de Assistência Social, Combate à Fome e Políticas sobre Drogas (SAS-PE), geolocalizando as cozinhas comunitárias do Programa “Bom Prato”;
- MVP para Secretaria de Ciência, Tecnologia e Inovação (SECTI), com a geolocalização de atores que compõem o Sistema de Inovação do Estado;
- MVP com a geolocalização dos clientes do ITEP/OS atendidos pelo Laboratório de Agrotóxico (LABTOX).

Os MVPs foram desenvolvidos com a participação direta dos potenciais clientes, com intuído de entender as dificuldades e entregar um produto o mais próximo possível da real necessidade.

2. Análises hematológicas e imunológicas em peixes possibilitam avaliar a saúde do animal, sua resposta imunológica e a qualidade do cultivo. Isso levará a diagnósticos mais precisos e a um manejo mais eficaz. Contribuindo para a melhoria da produtividade na piscicultura, assegurando a segurança alimentar e fomentando o crescimento da aquicultura em Pernambuco.

As evidências comprobatórias referentes aos documentos técnicos emitidos encontram-se registradas nos relatórios trimestrais e respectivos anexos apresentados ao longo do exercício de 2025.

AÇÕES FUTURAS

Continuarão sendo realizadas ações de prospecção e identificação de novas demandas junto ao mercado. Essas demandas serão avaliadas e, havendo pertinências e viabilidade serão submetidas informações aos núcleos de competências (NC) visando a implantação no portfólio do ITEP.

M1- META C: Realizar Atividade de Captação de Demanda e Interação com o Mercado

Responsável Técnico: Cláudia Tabosa
Indicador: IIMDCE – Índice de Interação com o Mercado e Disseminação Do Conhecimento junto com Empresas

EVOLUÇÃO

5

Valor Pactuado VRP

VRP = Valor de Referência do Período (VRP Ano 2025 = 5 Unid.)

15

Resultado NETCI

NETCI= Números de Eventos Tecno-Científicos realizados e relatórios de prospecção de demanda local.
IIMDCE=Índice de Interação com o Mercado de Disseminação do Conhecimento junto com Empresas

IIMDCE= {(NETCI/ VRP) *100} = 300%

	Valor absoluto	% de atendimento a meta/Ano
1º Trimestre	2	40%
2º Trimestre	4	80%
3º Trimestre	4	80%
4º Trimestre	5	100%

AÇÕES REALIZADAS

No ano de 2025, o Instituto de Tecnologia de Pernambuco (ITEP) desenvolveu diversas ações de articulação institucional e prospecção de parcerias estratégicas, com o objetivo de fortalecer sua atuação técnico-científica, ampliar a visibilidade institucional e contribuir para o desenvolvimento sustentável do Estado de Pernambuco.

Nesse contexto, foram realizadas reuniões institucionais e comerciais com órgãos públicos, entidades representativas e instituições parceiras, dentre as quais se destacam a Secretaria de Desenvolvimento Agrário de Pernambuco (SAD), o Conselho Regional de Engenharia e Agronomia de Pernambuco (CREA-PE), o Departamento de Estradas de Rodagem (DER), o Sindicato da Indústria do Açúcar e do Álcool no Estado de Pernambuco (SINDAÇÚCAR), o Serviço Brasileiro de Apoio às Micro e Pequenas Empresas (SEBRAE), a Agência Estadual de Planejamento e Pesquisas de Pernambuco (CONDEPE/FIDEM), a SEPE/ABIN, o Ministério da Pesca e Aquicultura (MPA) e a Câmara Setorial do Café.

Durante esses encontros, foram discutidas possibilidades de cooperação técnica e institucional, com destaque para a divulgação do Mestrado Profissional do ITEP, considerando as oportunidades de atuação dos profissionais de engenharia na área ambiental, bem como a apresentação do escopo de atuação do Instituto e de suas competências técnicas, laboratoriais e de pesquisa, que podem apoiar a execução de programas e políticas públicas do Governo do Estado.

No âmbito da parceria com a Secretaria de Desenvolvimento Agrário, foi destacada a atuação do ITEP na realização de análises laboratoriais voltadas ao controle de qualidade do leite produzido na Bacia Leiteira do Estado, contribuindo para o fortalecimento da cadeia produtiva e para a melhoria da qualidade dos produtos.

Adicionalmente, foram apresentados aos técnicos da Secretaria estudos e mapeamentos de cadeias produtivas realizados pelo Instituto, que podem subsidiar a gestão de informações estratégicas e o planejamento de ações voltadas ao desenvolvimento do setor. Nesse sentido, também foi ressaltada a importância da atualização desses estudos e da ampliação do mapeamento para outras cadeias produtivas relevantes para o Estado, como as áreas de aquicultura e pesca.

Com essas iniciativas, o ITEP reafirma seu papel como instituição estratégica de ciência, tecnologia e inovação, contribuindo para o fortalecimento das políticas públicas, para o desenvolvimento de setores produtivos e para a promoção do desenvolvimento sustentável em Pernambuco, em consonância com os objetivos estabelecidos no Contrato de Gestão.

As evidências comprobatórias das ações realizadas ao longo do exercício de 2025 encontram-se anexadas ao presente relatório, organizadas conforme os trimestres previamente apresentados nos relatórios de monitoramento do Contrato de Gestão.

AÇÕES FUTURAS

- Será dado continuidade na prospecção às empresas visando atuação do ITEP e avaliação das necessidades do mercado em serviços tecnológicos, participação em feiras e eventos.

M1- META D: Ampliar a Capacidade de Captação de Recursos de Fomento

Responsável Técnico: Wanderson Santos
Indicador: ICR1 – Índice de Captação de Recursos

2

Valor Pactuado VRP

VRP = Valor de Referência do Período
(VRP Ano 2025 = 2 Unid.)

2

Resultado NPA

NPA= Número de Projetos Aprovados
ICR1 = Índice de Captação de Recursos

ICR1= {[(NPA)*100]/VRP}*100]} = 100%

EVOLUÇÃO

	Valor absoluto	% de atendimento a meta/Ano
1º Trimestre	1	50%
2º Trimestre	0	0%
3º Trimestre	1	50%
4º Trimestre	0	0%

AÇÕES REALIZADAS

No ano de 2025, foram aprovados dois artigos científicos vinculados às atividades de pesquisa do Instituto. No mesmo período, foram submetidos quatro projetos de pesquisa à Fundação de Amparo à Ciência e Tecnologia do Estado de Pernambuco (FACEPE), dos quais um foi aprovado e outro encontra-se em fase de análise na segunda etapa do processo seletivo.

Dentre as propostas submetidas, destaca-se a aprovação do projeto no âmbito do Edital FACEPE nº 25/2024 – Programa Pró-Startups Incubadoras, intitulado “FACEPE Pró-Startups Incubadoras”, aprovado em janeiro de 2025. Adicionalmente, foi submetido o projeto “Monitoramento de Cianobactérias e Implementação de Metodologia para Detecção de Cianotoxinas em Reservatórios de Abastecimento Público de Pernambuco”, no âmbito do Edital FACEPE nº 07/2025.

As evidências comprobatórias das ações realizadas ao longo do exercício de 2025 encontram-se anexadas ao presente relatório, organizadas conforme os trimestres previamente apresentados nos relatórios de monitoramento do Contrato de Gestão.

AÇÕES FUTURAS

- Intensificar a elaboração e submissão de projetos PDI a agências de fomento.

M1- META E: Alavancar Recursos de Fontes Diversas ao Contrato de Gestão

Responsável Técnico: Cláudia Tabosa
Indicador: ICR2 – Índice de Captação de Recursos

65 %

Valor Pactuado VRP

VRP = Valor de Referência do Período
(VRP Ano 2025 = 65%)

63%

Resultado RFCOCG

RFCOCG = Recursos Financeiros Captados dividido pelo Orçamento do Contrato de Gestão
ICR2 = Índice de Captação de Recursos

ICR2= [(RFCOCG *100) / VRP] *100)]=98%

EVOLUÇÃO

	Valor absoluto	% de atendimento a meta/Ano
1º Trimestre	39%	60%
2º Trimestre	43%	66%
3º Trimestre	55%	84%
4º Trimestre	73%	113%

AÇÕES REALIZADAS

No exercício em referência, foi registrado faturamento no montante de R$ 5.172.284,29, decorrente da captação de recursos por meio da prestação de serviços tecnológicos.
No mesmo período, conforme previsto no Contrato de Gestão, o valor repassado ao ITEP totalizou R$ 8.216.704,34 resultando no percentual de 63% para o indicador, o que evidencia o desempenho alcançado no exercício de 2025.

AÇÕES FUTURAS

- No próximo trimestre será realizada a prospecção de negócios visando o aumento de recursos financeiros através de lançamento de novos produtos tecnológicos para o mercado, participação em eventos e visitas comerciais aos clientes.

5 MACROPROCESSO 2 _ PROMOVER PESQUISAS E SERVIÇOS

M2- META A1: Utilizar a Infraestrutura Laboratorial para Prestação de Serviços e Realização de Pesquisas, seja para Desenvolvimento Próprio ou para Compartilhamento e/ou uso de Terceiros

Responsável Técnico: Rayane Saraiva
Indicador: ICPS – índice de Capacidade Produtiva de Serviço

70%

Valor Pactuado VRP

VRP = Valor de Referência do Período
(VRP Ano 2025 = 70%)

52%

Resultado ICPS

ICPS = Índice de Utilização da Capacidade Produtiva de Serviços
CPRS = Capacidade Produtiva Realizada em Serviço
CPT = Capacidade Produtiva Total

ICPS = {[(CPRS/CPT) *100] / VRP) *100}=74%

EVOLUÇÃO

	Valor absoluto	% de atendimento a meta/ Ano
1º Trimestre	44%	63%
2º Trimestre	51%	73%
3º Trimestre	54%	77%
4º Trimestre	59%	59%

AÇÕES REALIZADAS

No exercício de 2025, a capacidade produtiva dos laboratórios do Instituto de Tecnologia de Pernambuco (ITEP) destinada à prestação de serviços apresentou variação ao longo dos trimestres, registrando percentuais médios de utilização de 44%, 54%, 51% e 59%, respectivamente.

Nesse período, foram realizados 17.079 ensaios laboratoriais para atendimento às demandas do mercado, contemplando diferentes áreas de atuação do Instituto. Esses serviços contribuíram para o apoio a setores produtivos, instituições públicas e privadas, reforçando o papel do ITEP como referência na prestação de serviços tecnológicos e laboratoriais no Estado de Pernambuco.

As evidências referentes aos resultados apresentados encontram-se registradas nos relatórios trimestrais e anexos comprobatórios correspondentes.

AÇÕES FUTURAS

- Monitorar e garantir o atendimento ao plano de calibrações e manutenções dos equipamentos para manter sua disponibilidade de uso em serviços.

M2- META A2: Utilizar a Infraestrutura Laboratorial para Prestação de Serviços e Realização de Pesquisas, seja para Desenvolvimento Próprio ou para Compartilhamento e/ou uso de Terceiros

Responsável Técnico: Rayane Saraiva
Indicador: ICPP – índice de Capacidade Produtiva de Pesquisa

5%

Valor Pactuado VRP

VRP = Valor de Referência do Período (VRP Ano 2025 = 5%)

4,1%

Resultado ICPP

ICPP = Índice de Utilização da Capacidade Produtiva de Pesquisa
CPRP = Capacidade Produtiva Realizada em Pesquisa
CPT = Capacidade Produtiva Total

ICPP = {[(CPRP/CPT) *100] / VRP) *100}= 82%

EVOLUÇÃO

	Valor absoluto	% de atendimento a meta/Ano
1º Trimestre	1,8%	36%
2º Trimestre	6,5%	100%
3º Trimestre	8,2%	100%
4º Trimestre	0,0%	0%

AÇÕES REALIZADAS

No exercício de 2025, parte da capacidade de utilização da infraestrutura produtiva do Instituto de Tecnologia de Pernambuco (ITEP) foi destinada ao apoio a projetos de pesquisa, contribuindo para o desenvolvimento científico e tecnológico em parceria com instituições de ensino e pesquisa.

Ao longo do ano, a utilização da infraestrutura para essa finalidade apresentou variação entre os trimestres, registrando percentuais de 1,8%, 6,5% e 8,2% da capacidade produtiva, respectivamente, refletindo o andamento das atividades de pesquisa e o apoio institucional às iniciativas acadêmicas e de desenvolvimento tecnológico. No último trimestre do ano, não houve utilização da infraestrutura para essa finalidade, em razão da conclusão dos projetos que estavam em execução nos períodos anteriores.

Dentre as atividades apoiados, destaca-se o estudo intitulado “Biomonitoramento do Complexo Bacia do Pina/PE: Avaliação Limnológica e Ecotoxicológica de uma Região Afetada por Impactos Antrópicos sobre Tainha (Mugil curema)”, desenvolvido pela doutoranda Vívian Costa Vasconcelos, vinculada ao Programa de Pós-Graduação em Recursos Pesqueiros e Aquicultura da Universidade Federal Rural de Pernambuco (UFRPE), sob orientação do Prof. Dr. Ranilson Bezerra.

Também foi apoiado o projeto “Impactos de Despejos de Esgotos sobre a Estrutura das Comunidades e Bioquímica de Macroalgas da Costa de Pernambuco”, desenvolvido pelo doutorando Vitor Ricardo de Souza, do Programa de Pós-Graduação em Oceanografia da Universidade Federal de Pernambuco (UFPE), em parceria com o Prof. Dr. José Souto.

Outro estudo contemplado foi “Contaminação de Mercúrio e Metais Traço no Atum (Thunnus albacares): Variações na Estrutura Populacional, Espaço-Tempo e Interações Oceanográficas no Oceano Atlântico Tropical”, conduzido pela pesquisadora Vitória Regina de Oliveira dos Santos, da UFPE, sob orientação da Profa. Dra. Laís Araujo Souza.

Além disso, foram desenvolvidas ações de pesquisa aplicada e inovação tecnológica no âmbito do Laboratório de Agrotóxico (LabTox), voltadas ao aprimoramento de metodologias analíticas e à adequação às exigências de mercados internacionais. Entre as iniciativas, destacam-se os estudos de novas moléculas exigidas por importadores da União Europeia, como DFA e Spiridione, a revisão de métodos analíticos para Picloran e Dichlorvós com foco na redução dos limites de quantificação, bem como a validação da coluna cromatográfica APPC para análises de agrotóxicos polares, resultando em maior eficiência analítica e redução de tempo e custos operacionais.

Adicionalmente, foi desenvolvido o trabalho de pesquisa aplicada “Avaliação da qualidade do café comercializado em Pernambuco, no que se refere à contaminação por agrotóxicos”, realizado em parceria com a Agência de Defesa e Fiscalização Agropecuária de Pernambuco (ADAGRO).

As evidências referentes às atividades e aos percentuais de utilização da infraestrutura produtiva encontram-se registradas nos relatórios trimestrais e respectivos anexos comprobatórios apresentados ao longo do exercício.

AÇÕES FUTURAS

- Estabelecer parcerias com universidades, instituições de pesquisa e empresas para incentivar o uso compartilhado dos laboratórios e promover colaborações científicas e tecnológicas.

M2- META B: Certificar, Acreditar e/ou Credenciar, Laboratórios e/ou Ensaios, em Áreas Correlacionadas aos Objetivos Estratégicos do Contrato de Gestão

Responsável Técnico: Rayane Saraiva
Indicador: IEG = Índice de Excelência na Gestão

77%

Resultado NV

NV = Número de ensaios e calibrações, certificados e/ou acreditados mantidos dividido pelo Número Vigente de ensaios e calibrações, certificados e/ou acreditados
IEG = Índice de Excelência na Gestão

IEG = {(NV*100) / VRP)*100}= 77%

100%

Valor Pactuado VRP

VRP = Valor de Referência do Período (VRP Ano 2025 = 100%)

EVOLUÇÃO

	Valor absoluto	% de atendimento a meta/Ano
1º Trimestre	71%	71%
2º Trimestre	72%	72%
3º Trimestre	84%	84%
4º Trimestre	82%	82%

AÇÕES REALIZADAS

No exercício de 2025, os laboratórios do Instituto de Tecnologia de Pernambuco (ITEP) realizaram 17.079 ensaios laboratoriais, atendendo às demandas do mercado e de instituições públicas e privadas. Desse total, os ensaios realizados no escopo da acreditação ABNT NBR ISO/IEC 17025:2017 apresentaram variação ao longo dos períodos monitorados, registrando percentuais de 71%, 72%, 76% e 82%, conforme demonstrado nos relatórios trimestrais.

Esses resultados evidenciam a manutenção e ampliação da confiabilidade técnica dos serviços prestados pelo Instituto, bem como o fortalecimento do sistema de gestão da qualidade dos laboratórios acreditados.

No âmbito das atividades de avaliação da conformidade, destaca-se a realização, no mês de fevereiro de 2025, da auditoria de reavaliação conduzida pelo Instituto Nacional de Metrologia, Qualidade e Tecnologia (INMETRO) no Laboratório de Agrotóxico (LabTox). O processo de avaliação apresentou resultado positivo, culminando na renovação da acreditação do laboratório por mais dois anos, em conformidade com os requisitos da norma ABNT NBR ISO/IEC 17025:2017.

Adicionalmente, no mês de outubro de 2025, foi realizada auditoria de reavaliação do INMETRO no Laboratório de Tecnologia Habitacional (LTH), cujo resultado também foi positivo, resultando na renovação da acreditação do laboratório por mais dois anos.

Os resultados alcançados reforçam o compromisso institucional do ITEP com a qualidade, a confiabilidade analítica e a conformidade com padrões internacionais, contribuindo para o fortalecimento da prestação de serviços tecnológicos e laboratoriais no Estado de Pernambuco.

As evidências comprobatórias referentes aos ensaios realizados, aos percentuais de ensaios no escopo acreditado e às auditorias conduzidas pelo INMETRO encontram-se registradas nos relatórios trimestrais e respectivos anexos apresentados ao longo do exercício de 2025.

AÇÕES FUTURAS

- Serão realizadas ações para manutenção das acreditações do laboratório de tecnologia Habitacional (LTH) e o Laboratório de Agrotóxico (LabTox).
- Serão realizadas ações visando Acreditação inicial para os Laboratórios de Microbiologia (LEME) e Química Analítica (LQA) na norma ISO/IEC 17025:2017.

M2- META C: Produzir Relatórios Técnicos, de Qualificação de Produtos e Pareceres Técnicos em Apoio ao Tecido Produtivo

Responsável Técnico: Cláudia Tabosa
Indicador: IIPCT1 – Índice de Incremento da Produção Científica e Tecnológica

14000

Valor Pactuado VRP

VRP = Valor de Referência do Período
(VRP Ano 2025 = 14000 Unid.)

17.079

Resultado NDTP

NDTP= Número de Documentos Técnicos Produzidos
IIPCT1- índice de Incremento da Produção Científica e Tecnológica

IIPCTI= {(NDTP/ VRP) *100} = 122%

EVOLUÇÃO

	Valor absoluto	% de atendimento a meta/Ano
1º Trimestre	2.614	18%
2º Trimestre	3.638	26%
3º Trimestre	5.523	39%
4º Trimestre	5.304	38%

AÇÕES REALIZADAS

No exercício de 2025, os laboratórios do Instituto de Tecnologia de Pernambuco (ITEP) produziram 17.079 documentos técnicos, entre Relatórios de Ensaios e Relatórios Técnicos, decorrentes das atividades de prestação de serviços laboratoriais e tecnológicos realizadas ao longo do ano.

A produção documental apresentou variação entre os períodos monitorados, registrando 2.614 documentos técnicos no primeiro trimestre, 3.638 no segundo trimestre, 5.523 no terceiro trimestre e 5.304 no quarto trimestre, conforme demonstrado nos relatórios trimestrais de monitoramento.

Esses resultados refletem o volume de serviços executados pelos laboratórios do Instituto, evidenciando a capacidade técnica instalada e a contribuição do ITEP para o atendimento às demandas de instituições públicas, empresas e demais setores produtivos do Estado de Pernambuco.

As evidências comprobatórias referentes aos documentos técnicos emitidos encontram-se registradas nos relatórios trimestrais e respectivos anexos apresentados ao longo do exercício de 2025.

AÇÕES FUTURAS

- Intensificar as atividades presenciais de visitas a clientes e eventos tecnológicos, promoções de serviços, buscando uma maior interação com o mercado, aumentar as vendas de serviços.

M2- META D: Promover a Participação de Colaboradores em Programas de Pós-Graduação ou Treinamentos em áreas Correlacionadas aos Objetivos Estratégicos do Contrato de Gestão

Responsável Técnico: Josefa Rodrigues
Indicador: ICRH – Índice de Capacitação de Recursos Humanos

EVOLUÇÃO

30

Valor Pactuado VRP

VRP = Valor de Referência do Período (VRP Ano 2025 = 30 Unid.)

14

Resultado NCPET

NCPET=Número de Colaboradores em Programas de Pós-Graduação ou em Treinamentos
ICRH – Índice de Capacitação de Recursos Humanos

ICRH= {(NCPET/VRP) *100} = 47%

	Valor absoluto	% de atendimento a meta/Ano
1º Trimestre	2	7%
2º Trimestre	5	17%
3º Trimestre	7	23%
4º Trimestre	0	0%

AÇÕES REALIZADAS

No exercício de 2025, os colaboradores do Instituto de Tecnologia de Pernambuco (ITEP/OS) participaram de 14 ações de capacitação, entre cursos e workshop, voltadas ao aprimoramento técnico e à aplicação do conhecimento nas respectivas áreas de atuação.

Ao longo dos períodos monitorados, foram realizados 02 cursos no primeiro trimestre, 04 cursos e 01 participação em workshop no segundo trimestre, e 07 cursos no terceiro trimestre, demonstrando o investimento institucional na qualificação contínua da equipe técnica.

No quarto trimestre, não houve participação dos colaboradores em ações de capacitação externa, em razão do processo de planejamento estratégico institucional em andamento. Nesse período, as áreas técnicas estiveram envolvidas na definição de diretrizes e prioridades institucionais, com o objetivo de orientar de forma mais estratégica as futuras ações de capacitação e desenvolvimento de pessoal.

As evidências comprobatórias referentes às ações de capacitação realizadas encontram-se registradas nos relatórios trimestrais e respectivos anexos apresentados ao longo do exercício de 2025.

AÇÕES FUTURAS

- Manter o plano anual de treinamento por demanda da diretoria e das áreas técnicas;
- Coletar feedback dos colaboradores participantes e realizar ajustes nas políticas e programas de apoio conforme necessário para garantir sua eficácia e relevância;
- Promover internamente os benefícios e oportunidades disponíveis para os colaboradores.

M2- META E: Apresentar Trabalhos e Publicar Artigos Científicos e Técnicos em Periódicos Qualificados pela CAPES (no mínimo B2) ou Revistas Técnicas Reconhecidas Regionalmente e Nacionalmente, ou em Anais de Congressos Reconhecidos Regionalmente e Nacionalmente em Áreas Correlacionadas aos Objetivos Estratégicos do Contrato de Gestão

Responsável Técnico: Wanderson Santos
Indicador: IIPCT2 – Índice de Incremento da Produção Científica e Tecnológica

4

Valor Pactuado VRP

VRP = Valor de Referência do Período
(VRP Ano 2025 = 4 Unid.)

5

Resultado NTA

NTA= Número de Trabalhos Apresentados
IIPCT2 = Índice de Incremento da Produção Científica e Tecnológica

IIPCT2= {(NTA / VRP) *100} = 125%

EVOLUÇÃO

	Valor absoluto	% de atendimento a meta/Ano
1º Trimestre	1	25%
2º Trimestre	1	25%
3º Trimestre	2	50%
4º Trimestre	1	25%

AÇÕES REALIZADAS

No exercício de 2025, foram aprovados e publicados cinco artigos científicos produzidos com a participação de colaboradores do Instituto de Tecnologia de Pernambuco (ITEP/OS), contribuindo para a disseminação do conhecimento técnico-científico e para o fortalecimento das atividades de pesquisa e inovação desenvolvidas pela instituição. Dentre as publicações realizadas no período, destacam-se os seguintes artigos:

1. "Análise do consumo e estudo de viabilidade de implantação de um sistema fotovoltaico no Fórum Lourenço José Ribeiro", de autoria de Antônio Fernando Trajano da Silva, Wanderson dos Santos Sousa, Maria das Neves Gregório e Márcia Cristina de Souza Matos Carneiro, publicado no volume 22, nº 10-093, em 29 de julho de 2025;
2. "Alternativa de energia fotovoltaica e do mercado livre de energia para o Fórum Rodolfo Aureliano", de autoria de Niedja Maria Albuquerque Lopes, Wanderson dos Santos Sousa, Carlos de Oliveira Bispo e Marília Feitosa de Alencar Arruda, publicado no volume 22, nº 10-299, em 27 de agosto de 2025;
3. "Transformando condensação em sustentabilidade: gestão hídrica inovadora em Caruaru-PE, Nordeste do Brasil", de autoria de Pedro José Vieira Moura Nascimento, Eduardo Paes Barreto, Carlos de Oliveira Bispo, Carlos Fabrício Assunção da Silva e Wanderson dos Santos Sousa, publicado no volume 18, nº 3, em 2025;
4. "Análise do potencial de reutilização da água do ar-condicionado tratada por osmose reversa na Associação Instituto de Tecnologia de Pernambuco (ITEP)", de autoria de Edson Jansen e Silva Filho, Aldo Torres Sales, Glauber Pereira de Carvalho Santos e Wanderson dos Santos Sousa, publicado no volume 18, nº 3, em 2025;
5. O trabalho "Exposição Sazonal a Metais Pesados em *Mugil* sp. do Estuário da Bacia do Pina", de autoria de Taísa Leandro de Santana Ribeiro, Juliana Guimarães Pereira, Vivian Costa Vasconcelos, Angerleide Bezerra dos Santos Ribas, Jéssica Maria Monteiro Dias e Glauber Pereira de Carvalho Santos, foi apresentado na forma de pôster nas sessões técnicas do XXI Simpósio Internacional de Carcinicultura e XVIII Simpósio Internacional de Aquicultura, realizados no âmbito da XXI Feira Nacional do Camarão (FENACAM 2025), ocorrida no Centro de Convenções de Natal/RN, no período de 11 a 14 de novembro de 2025.

Adicionalmente, durante o referido evento, pesquisadores vinculados ao ITEP/OS participaram das atividades técnico-científicas, promovendo a divulgação de resultados de pesquisas aplicadas desenvolvidas pela instituição. Tais produções científicas e participações em eventos técnicos reforçam a atuação do ITEP/OS no desenvolvimento e na difusão do conhecimento científico, bem como evidenciam sua contribuição para o avanço da pesquisa aplicada e da inovação tecnológica no Estado de Pernambuco. As evidências comprobatórias das publicações e da participação em eventos científicos encontram-se registradas nos relatórios trimestrais e respectivos anexos apresentados ao longo do exercício de 2025.

AÇÕES FUTURAS

- Foram submetidos mais 2 artigos para o próximo trimestre, em revista Qualis A e B. Estamos aguardando publicação.

6 MACROPROCESSO 3 _ ESTIMULAR EMPREENDEDORISMO E INOVAÇÃO

M3- META A: Acelerar o Processo de Graduação de Empresas Incubadas

Responsável Técnico:
Indicador: IEIE1 – índice de Excelência de Incubação de Empresas

EVOLUÇÃO

60 %

Valor Pactuado VRP

VRP = Valor de Referência do Período (VRP Ano 2025 = 60%)

0%

Resultado NEGNEG

NEGNEG = Número de Empresas Graduadas com 2 ou menos anos de Incubação dividido pelo Número de Empresas graduadas no Ano
IEIE1= índice de Excelência de Incubação de Empresas
IEIE1 = {[(NEGNEG*100) / VRP] * 100} = 0%

	Valor absoluto	% de atendimento a meta/Ano
1º Trimestre	0	0%
2º Trimestre	0	0%
3º Trimestre	0	0%
4º Trimestre	0	0%

AÇÕES REALIZADAS

O Macroprocesso 03 encontra-se em fase de estruturação institucional e implantação operacional, razão pela qual, no exercício de 2025, ainda não apresentou resultados passíveis de aferição nos termos dos indicadores previstos no Contrato de Gestão. Ressalta-se, contudo, que desde os períodos anteriores vêm sendo adotadas medidas administrativas, operacionais e de capacitação, com vistas à consolidação das condições necessárias para sua plena implementação.

Importante destacar que as Notas Técnicas nº 001/2025, de 1º de setembro de 2025, e nº 002/2025, de 22 de dezembro de 2025, já registradas nos relatórios de monitoramento anteriores, formalizam as justificativas técnicas e administrativas relacionadas à impossibilidade de aferição das metas vinculadas ao Macroprocesso 03 no exercício em análise, conforme documentação anexa.

No âmbito das ações estruturantes relacionadas a esse macroprocesso, registra-se ainda a publicação, em outubro de 2025, do edital de inscrição do Programa de Incubação para Startups de Base Tecnológica do ITEP/OS, iniciativa que integra o conjunto de medidas voltadas à operacionalização do referido macroprocesso. Os Termos de Adesão correspondentes encontram-se anexados aos relatórios entregues, como evidência das etapas iniciais de implementação do programa.

Dessa forma, ressalta-se que, embora o indicador ainda não seja passível de mensuração no exercício de 2025, foram desenvolvidas ações preparatórias e estruturantes necessárias à implementação do Macroprocesso 03, criando as condições institucionais para a geração de resultados mensuráveis nos exercícios subsequentes, em consonância com os objetivos estabelecidos no Contrato de Gestão.

AÇÕES FUTURAS

- Possibilitar o acesso a recursos físicos (espaço de trabalho, laboratórios, equipamentos) e recursos intangíveis (networking, conexões com investidores, acesso a financiamento) para apoiar o desenvolvimento das empresas incubadas.
- Disponibilizar programas de capacitação e workshops em temas relevantes para o desenvolvimento de ações empreendedorismo.

M3- META B: Aprimorar a Eficiência do Processo de Incubação

Responsável Técnico:
Indicador: IEIE2 – índice de Excelência de Incubação de Empresas

EVOLUÇÃO

60 %

Valor Pactuado VRP

VRP = Valor de Referência do Período (VRP Ano 2025= 60%)

0%

Resultado NEGNEI

NEGNEI = Número de Empresas Graduadas com 2 ou menos anos de Incubação dividido pelo Número de Empresas Incubadas no Ano
IEIE2= índice de Excelência de Incubação de Empresas

IEIE2 = {[(NEGNEI*100) / VRP] * 100} = 0%

	Valor absoluto	% de atendimento a meta/Ano
1º Trimestre	0	0%
2º Trimestre	0	0%
3º Trimestre	0	0%
4º Trimestre	0	0%

AÇÕES REALIZADAS

O Macroprocesso 03 encontra-se em fase de estruturação institucional e implantação operacional, razão pela qual, no exercício de 2025, ainda não apresentou resultados passíveis de aferição nos termos dos indicadores previstos no Contrato de Gestão. Ressalta-se, contudo, que desde os períodos anteriores vêm sendo adotadas medidas administrativas, operacionais e de capacitação, com vistas à consolidação das condições necessárias para sua plena implementação.

Importante destacar que as Notas Técnicas nº 001/2025, de 1º de setembro de 2025, e nº 002/2025, de 22 de dezembro de 2025, já registradas nos relatórios de monitoramento anteriores, formalizam as justificativas técnicas e administrativas relacionadas à impossibilidade de aferição das metas vinculadas ao Macroprocesso 03 no exercício em análise, conforme documentação anexa.

No âmbito das ações estruturantes relacionadas a esse macroprocesso, registra-se ainda a publicação, em outubro de 2025, do edital de inscrição do Programa de Incubação para Startups de Base Tecnológica do ITEP/OS, iniciativa que integra o conjunto de medidas voltadas à operacionalização do referido macroprocesso. Os Termos de Adesão correspondentes encontram-se anexados aos relatórios entregues, como evidência das etapas iniciais de implementação do programa.

Dessa forma, ressalta-se que, embora o indicador ainda não seja passível de mensuração no exercício de 2025, foram desenvolvidas ações preparatórias e estruturantes necessárias à implementação do Macroprocesso 03, criando as condições institucionais para a geração de resultados mensuráveis nos exercícios subsequentes, em consonância com os objetivos estabelecidos no Contrato de Gestão

AÇÕES FUTURAS

- Sensibilizar novas empresas para submeterem projetos inovadores à incubação.
- Incentivar as incubadas a participarem dos eventos, capacitações e monitoramentos necessários para o alcance da maturidade empresarial.

M3- META C: Certificação CERNE Níveis 1 e 2

Responsável Técnico:
Indicador: IEIE3.1– índice de Excelência de Incubação de Empresas

EVOLUÇÃO

25 %

Valor Pactuado VRP

VRP = Valor de Referência do Período (VRP Ano 2025 = 75%)

0%

Resultado NPCI

NPCI = Número de práticas chaves CERNE Nível i implementadas NPCT = Número de práticas chaves CERNE Nível i totais
NCPT = Número de práticas chaves CERNE Nivel i totais

IEIE3.i = (NPCI / NPCT) X 100 =0%

	Valor absoluto	% de atendimento a meta/Ano
1º Trimestre	0	0%
2º Trimestre	0	0%
3º Trimestre	0	0%
4º Trimestre	0	0%

AÇÕES REALIZADAS

- Contratação de consultoria especializada para a realização de capacitação voltada à implementação das práticas-chave do modelo CERNE.

AÇÕES FUTURAS

- Elaborar cronograma com treinamento sobre a implantação das práticas Chaves do CERNE;
- Contratar e realizar auditoria de implantação das práticas do CERNE.

M3- META D: Estabelecer Alianças Estratégicas com ICTs Empresas e Agências de Fomento Através das Incubadoras

Responsável Técnico:
Indicador: IEIE4 – índice de Excelência de Incubação de Empresas

EVOLUÇÃO

2

Valor Pactuado VRP

VRP = Valor de Referência do Período (VRP Ano 2022 = 2 unid.)

0

Resultado NEEMNEG

NEEMNEG = Número de Instrumentos de Pactuação Firmados pelas Incubadoras ou Empresas Incubadas
IEIE4= índice de Excelência de Incubação de Empresas

IEIE4 = {(NIPFIEI/VRP) * 100} = 0%

	Valor absoluto	% de atendimento a meta/Ano
1º Trimestre	0	0%
2º Trimestre	0	0%
3º Trimestre	0	0%
4º Trimestre	0	0%

AÇÕES REALIZADAS

- A meta de estabelecer alianças estratégicas com ICTs, empresas e agências de fomento, por meio das incubadoras, não se aplicam, considerando que essa atribuição é de responsabilidade do ITEP. Dessa forma, os resultados correspondentes são aferidos no âmbito da M1 – Meta A.

AÇÕES FUTURAS

- Organizar eventos de networking como workshops e conferências, para que os startups possam se conectar com potenciais parceiros estratégicos, investidores e mentores.

M3- META E1: Treinamento Técnico

Responsável Técnico:
Indicador: IQTTT – Índice de Quantidade de Treinamento Técnico

30

Valor Pactuado VRP

VRP = Valor de Referência do Período (VRP Ano 2025 = 30 Unid.)

0

Resultado NC

NC= Número de Cursos Técnicos
IQTTT= Índice de Quantidade em Treinamento Técnico

IQTTT= {(NC/VRP)*100}= 0%

EVOLUÇÃO

	Valor absoluto	% de atendimento a meta/Ano
1º Trimestre	0	0%
2º Trimestre	0	0%
3º Trimestre	0	0%
4º Trimestre	0	0%

AÇÕES REALIZADAS

O Macroprocesso 03 encontra-se em fase de estruturação institucional e implantação operacional, razão pela qual, no exercício de 2025, ainda não apresentou resultados passíveis de aferição nos termos dos indicadores previstos no Contrato de Gestão. Ressalta-se, contudo, que desde os períodos anteriores vêm sendo adotadas medidas administrativas, operacionais e de capacitação, com vistas à consolidação das condições necessárias para sua plena implementação.

Importante destacar que as Notas Técnicas nº 001/2025, de 1º de setembro de 2025, e nº 002/2025, de 22 de dezembro de 2025, já registradas nos relatórios de monitoramento anteriores, formalizam as justificativas técnicas e administrativas relacionadas à impossibilidade de aferição das metas vinculadas ao Macroprocesso 03 no exercício em análise, conforme documentação anexa.

No âmbito das ações estruturantes relacionadas a esse macroprocesso, registra-se ainda a publicação, em outubro de 2025, do edital de inscrição do Programa de Incubação para Startups de Base Tecnológica do ITEP/OS, iniciativa que integra o conjunto de medidas voltadas à operacionalização do referido macroprocesso. Os Termos de Adesão correspondentes encontram-se anexados aos relatórios entregues, como evidência das etapas iniciais de implementação do programa.

Dessa forma, ressalta-se que, embora o indicador ainda não seja passível de mensuração no exercício de 2025, foram desenvolvidas ações preparatórias e estruturantes necessárias à implementação do Macroprocesso 03, criando as condições institucionais para a geração de resultados mensuráveis nos exercícios subsequentes, em consonância com os objetivos estabelecidos no Contrato de Gestão.

AÇÕES FUTURAS

- Planejar e ofertar novos programas de treinamento técnico especializado continuamente.

M3- META E2: Treinamento Técnico

Responsável Técnico:

Indicador: IQLTT – Índice de Qualidade em Treinamento Técnico

70%

Valor Pactuado VRP

VRP = Valor de Referência do Período (VRP Ano 2025 = 70%)

0%

Resultado PDASPB

PDASPB= Percentual das duas maiores avaliações em cada pergunta da planilha de percepção do INEP
IQLTT= índice de Qualidade em Treinamento Técnico

IQLTT= {(PDASPPB/VRP)*100}= 0%

EVOLUÇÃO

	Valor absoluto	% de atendimento a meta/Ano
1º Trimestre	0	0%
2º Trimestre	0	0%
3º Trimestre	0	0%
4º Trimestre	0	0%

AÇÕES REALIZADAS

O Macroprocesso 03 encontra-se em fase de estruturação institucional e implantação operacional, razão pela qual, no exercício de 2025, ainda não apresentou resultados passíveis de aferição nos termos dos indicadores previstos no Contrato de Gestão. Ressalta-se, contudo, que desde os períodos anteriores vêm sendo adotadas medidas administrativas, operacionais e de capacitação, com vistas à consolidação das condições necessárias para sua plena implementação.

Importante destacar que as Notas Técnicas nº 001/2025, de 1º de setembro de 2025, e nº 002/2025, de 22 de dezembro de 2025, já registradas nos relatórios de monitoramento anteriores, formalizam as justificativas técnicas e administrativas relacionadas à impossibilidade de aferição das metas vinculadas ao Macroprocesso 03 no exercício em análise, conforme documentação anexa.

No âmbito das ações estruturantes relacionadas a esse macroprocesso, registra-se ainda a publicação, em outubro de 2025, do edital de inscrição do Programa de Incubação para Startups de Base Tecnológica do ITEP/OS, iniciativa que integra o conjunto de medidas voltadas à operacionalização do referido macroprocesso. Os Termos de Adesão correspondentes encontram-se anexados aos relatórios entregues, como evidência das etapas iniciais de implementação do programa.

Dessa forma, ressalta-se que, embora o indicador ainda não seja passível de mensuração no exercício de 2025, foram desenvolvidas ações preparatórias e estruturantes necessárias à implementação do Macroprocesso 03, criando as condições institucionais para a geração de resultados mensuráveis nos exercícios subsequentes, em consonância com os objetivos estabelecidos no Contrato de Gestão.

AÇÕES FUTURAS

- Planejar e ofertar novos programas de treinamento técnico especializado continuamente.

7 MACROPROCESSO 4 _ IMPULSIONAR A CONECTIVIDADE

M4- META A: Gerir, Monitorar a rede Ícone na RMR

Responsável Técnico: Zuleika Tenório
Indicador: IDSRM1 – Índice de Disponibilidade de Serviço da Rede Ícone

99,8%

Valor Pactuado VRP

VRP = Valor de Referência do Período (VRP Ano 2025= 99,8%)

99,99%

Resultado MHOA1

MHOA1 = Média do Número de Horas Mensais de Operação Ativa dos Pontos Instalados dividido pelo número de horas do mês em análise
ISDRM1= Índice de Disponibilidade de Serviço da Rede Ícone

ISDRM1= {(MHOA1(%)/VRP)*100} = 100,2%

EVOLUÇÃO

	Valor absoluto	% de atendimento a meta/Ano
1º Trimestre	99,97%	100%
2º Trimestre	99,80%	100%
3º Trimestre	99,90%	100%
4º Trimestre	99,99%	100%

AÇÕES REALIZADAS

- Garantia das:
  - Manutenções corretivas e preventivas dos sistemas de refrigeração e elétrico do Datacenter do NoC (Núcleo de Operações).
  - Funcionamento dos ativos cores da Rede Ícone e seus clientes (e.g., upgrades, segurança, limpeza, refrigeração, monitoramento, controle de acesso, backups, ações corretivas de configuração e gerenciamento de configuração).
  - Funcionamento da rede física (anel óptico e últimas milhas) que interligam os clientes da Ícone, tanto com ações corretivas quanto preventivas.
  - Funcionamento dos sistemas de monitoramento.

AÇÕES FUTURAS

- Continuar com as ações que foram realizadas até o momento.

M4- META B1: Gerir e Monitorar o NOC (Núcleo de Operação Centralizado) da REPEPE (Backbone e Anéis Municipais)

Responsável Técnico: Zuleika Tenório
Indicador: IDNOC - Índice de Disponibilidade do NOC da REPEPE

99,8%

Valor Pactuado VRP

VRP = Valor de Referência do Período (VRP Ano 2025= 99,8%)

100%

Resultado MHONOC

MHONOC = Média do Número de Horas Mensais de Operação Ativa do Núcleo de Operação Centralizado da REPEPE dividido pelo número de horas do mês em análise
IDNOC= Índice de Disponibilidade do NOC da REPEPE

IDNOC= {(MHONOC(%) / VRP) * 100} = 100,2%

EVOLUÇÃO

	Valor absoluto	% de atendimento a meta/Ano
1º Trimestre	100%	100%
2º Trimestre	100%	100%
3º Trimestre	100%	100%
4º Trimestre	100%	100%

AÇÕES REALIZADAS

- Garantia das:
  - Manutenções corretivas e preventivas dos sistemas de refrigeração e elétrico.
  - Funcionamento dos ativos core do NoC da REPEPE (e.g., upgrades, segurança, limpeza, refrigeração, monitoramento, controle de acesso, backups, ações corretivas de configuração e gerenciamento de configuração).

AÇÕES FUTURAS

- Continuar com as manutenções dos ativos, refrigeração e sistema elétrico, com a finalidade de manter resultados consistentes de disponibilidade.

M4- META B2: Gerir e Monitorar o NOC (Núcleo de Operação Centralizado) da REPEPE (Backbone e Anéis Municipais)

Responsável Técnico: Zuleika Tenório
Indicador: IMNR - Índice de Monitoramento do NOC da REPEPE

EVOLUÇÃO

12

Valor Pactuado VRP

VRP = Valor de Referência do Período (VRP Ano 2025= 12 Unid.)

12

Resultado RMBR

RMBR = Relatório de Monitoramento do NOC da REPEPE
IMNR= Índice de Monitoramento do NOC da REPEPE

IMNR= {(RMBR / VRP) *100} = 100%

	Valor absoluto	% de atendimento a meta/Ano
1º Trimestre	3	25%
2º Trimestre	3	25%
3º Trimestre	3	25%
4º Trimestre	3	25%

AÇÕES REALIZADAS

- Durante esse período, foram enviados os relatórios de monitoramento trimestrais. O valor acordado do VRP para 2025 é de 12 relatórios relacionados ao índice IDNOC do M4 - Meta B, de acordo com os prazos estipulados.

AÇÕES FUTURAS

- Continuação do envio dos relatórios trimestrais.

EVIDÊNCIA (VERIFICAR NOS RELATÓRIOS TRIMESTRAIS)

ANEXOS

RELATÓRIO DE EXECUÇÃO FÍSICO-FINANCEIRA DO CONTRATO GESTÃO

SECTI/ITEP
2018/2026

Ano – 2025

EVIDÊNCIAS

Relatório I – Janeiro a Março de 2025

EVIDÊNCIA M1- META A: Estabelecer Alianças Estratégicas com ICTs, Empresas e Agências de Fomento Fonte: ITEP/OS

Figura 1 - Termo de Cooperação Técnica com a CLNG Meio Ambiente e Tecnologia LTDA

itep

TERMO DE COOPERAÇÃO TÉCNICA E CIENTÍFICA QUE ENTRE SI CELEBRAM A ASSOCIAÇÃO INSTITUTO DE TECNOLOGIA DE PERNAMBUCO - ITEP/OS E A CLNG MEIO AMBIENTE E TECNOLOGIA LTDA.

Pelo presente instrumento particular, de um lado, **ASSOCIAÇÃO INSTITUTO DE TECNOLOGIA DE PERNAMBUCO - ITEP/OS**, inscrita no CNPJ/MF sob o n.º 05.774.391/0001-15, qualificada como Organização Social pelo Decreto Estadual n.º 26.025, de 14 de outubro de 2023, com titulação renovada pelo Decreto Estadual n.º 52.579, de 13 de abril de 2022, com endereço de sua sede localizada à Av. Prof. Luiz Freire, n.º 700, Cidade Universitária, Recife/PE, CEP: 50.740-545, neste ato, representada por seu Diretor Presidente, **Luiz Patricio Barbosa Junior**, brasileiro, casado, empresário, inscrito no CPF/MF sob o n.º 620.131.304-49, portador da Cédula de Identidade RG n.º 3.447.102 SDS/PE e por sua Procuradora, **Cristiane Lúcia dos Santos**, brasileira, casada, administradora, inscrita no CPF/MF sob o n.º 041.034.744.24, portadora da cédula de Identidade RG n.º 6.017.761 SSP/PE, doravante denominada **ITEP/OS** e, de outro lado, a **CLNG MEIO AMBIENTE E TECNOLOGIA LTDA**, pessoa jurídica, inscrita no CNPJ/MF sob o n.º 49.805.234/0001-03, com sede na Rua Arquimedes de Oliveira, n.º 67, neste ato, representada por Magda Simone Leite Pereira Cruz, inscrita no CPF/MF sob o n.º 035.961.004-88, portador da cédula de Identidade RG n°97002602078 SSP/CE doravante denominada, CLNG, no intuito de conjugarem esforços em prol da ciência, tecnologia e inovação:

Resolvem, entre si, justo e avençado, celebrar o presente **TERMO DE COOPERAÇÃO TÉCNICA**, que será regido pelas cláusulas, condições e definições a seguir expostas:

CLÁUSULA PRIMEIRA - DO OBJETO

O presente instrumento tem por objeto estabelecer condições de cooperação técnica no intuito de realizar, conjuntamente, atividades de índole científica e acadêmica, que ocorrerá na forma de: (especificar as atividades, abaixo está o exemplo que pode ser mantido, modificado ou complementado)

a) Realização de cursos e treinamentos, visando o desenvolvimento de competências empreendedoras em áreas (empresariais e técnicas) de interesse público e privado, estratégico dos partícipes;

b) Intercâmbio de recursos humanos, respeitando o interesse e conveniências dos partícipes, para atuarem nas atividades acordadas;

c) Acesso a infraestrutura - Intercâmbio de equipamentos e instalações, na ótica de um ambiente multiusuário, respeitando as normas internas de cada um dos partícipes;

Av. Prof. Luiz Freire, 700, Cidade Universitária
CEP: 50740-540 | Recife/PE
Fone: (81) 99857-0921 | www.itep.br

itep

Recife – PE, 21 de fevereiro de 2025.

Raquel Guimarães
Assessora Jurídica
OAB/PE 02.165
ITEP/OS

Luiz Patricio Barbosa Júnior
Diretor Presidente
Associação Instituto de Tecnologia de Pernambuco – ITEP/OS

Cristiane Santos
Cristiane Lúcia dos Santos
Procuradora
Associação Instituto de Tecnologia de Pernambuco – ITEP/OS

gov.br

Magda Simone Leite Pereira Cruz
Diretora Operacional - Sócio administradora
CLNG Meio Ambiente e Tecnologia Ltda.

Testemunhas:

1. _____ CPF/MF: _____

2. _____ CPF/MF: _____

Av. Prof. Luiz Freire, 700, Cidade Universitária
CEP: 50740-540 | Recife/PE
Fone: (81) 99857-0921 | www.itep.br

Fonte: ITEP

Figura 2- Termo de Cooperação Técnica com o QPX Tecnologia LTDA (QUALIPORT)

TERMO DE COOPERAÇÃO TÉCNICA E CIENTÍFICA QUE ENTRE SI CELEBRAM A ASSOCIAÇÃO INSTITUTO DE TECNOLOGIA DE PERNAMBUCO - ITEP/OS E A QPX TECNOLOGIA LTDA - QUALIPORT

Pelo presente instrumento particular, de um lado, **ASSOCIAÇÃO INSTITUTO DE TECNOLOGIA DE PERNAMBUCO – ITEP/OS**, inscrita no CNPJ/MF sob o n.º 05.774.391/0001-15, qualificada como Organização Social pelo Decreto Estadual n.º 26.025, de 14 de outubro de 2023, com titulação renovada pelo Decreto Estadual n.º 52.579, de 13 de abril de 2022, com endereço de sua sede localizada à Av. Prof. Luiz Freire, n.º 700, Cidade Universitária, Recife/PE, CEP: 50.740-545, neste ato, representada por seu Diretor Presidente, **Luiz Patrício Barbosa Junior**, brasileiro, casado, empresário, inscrito no CPF/MF sob o n.º 620.131.304-49, portador da Cédula de Identidade RG n.º 3.447.102 SDS/PE e por sua Procuradora, **Cristiane Lúcia dos Santos**, brasileira, casada, administradora, inscrita no CPF/MF sob o n.º 041.034.744.24, portadora da cédula de Identidade RG n.º 6.017.761 SSP/PE, doravante denominada **ITEP/OS** e, de outro lado, a **QPX TECNOLOGIA LTDA (QUALIPORT)**, pessoa jurídica, inscrita no CNPJ/MF sob o n.º 29.029.104/0001-00, com sede na Av. Montevideu, n.º 145, Boa Vista, Recife/PE, neste ato, representada por **Edoardo Iachini Costa**, inscrito no CPF/MF sob o n.º 096.317.934-94, portador da cédula de Identidade RG nº 7.324.998 SDS/PE doravante denominada, QUALIPORT, no intuito de conjugarem esforços em prol da ciência, tecnologia e inovação:

Resolvem, entre si, justo e avençado, celebrar o presente **TERMO DE COOPERAÇÃO TÉCNICA**, que será regido pelas cláusulas, condições e definições a seguir expostas:

CLÁUSULA PRIMEIRA – DO OBJETO

O presente instrumento tem por objeto estabelecer condições de cooperação técnica no intuito de realizar, conjuntamente, atividades de índole científica e acadêmica, que ocorrerá na forma de:

a) Realização de cursos e treinamentos, visando o desenvolvimento de competências empresariais e técnicas de interesse público e privado, estratégico aos partícipes;

b) Intercâmbio de recursos humanos, respeitando o interesse e conveniências dos partícipes, para atuarem em atividades previamente acordadas;

Av. Prof. Luiz Freire, 700, Cidade Universitária
CEP: 50740-540 | Recife/PE
Fone: (81) 99857-0921 | www.itep.br

CLÁUSULA DÉCIMA-SEGUNDA – DO FORO

Fica eleito o foro da cidade do Recife, Estado de Pernambuco, para dirimir qualquer controvérsia oriunda do presente Termo que não puder ser resolvida de comum acordo entre as Partes.

E, por estarem assim justos e acordados, firmam o presente instrumento em 2 (duas) vias de igual teor e forma para um só efeito, juntamente com as testemunhas abaixo.

Recife, 27 de fevereiro de 2025.

Raysa Guimarães
Assessora Jurídica
OAB/PE 62.166
ITEP/OS

Documento assinado digitalmente
LUIZ PATRICIO BARBOSA JUNIOR
Data: 28/02/2025 11:41:12-0300
Verifique em https://validar.iti.gov.br

Luiz Patrício Barbosa Júnior
Diretor Presidente
Associação Instituto de Tecnologia de Pernambuco – ITEP/OS

Cristiane Santos
Cristiane Lúcia dos Santos
Procuradora
Associação Instituto de Tecnologia de Pernambuco – ITEP/OS

Documento assinado digitalmente
EDOARDO IACHINI COSTA
Data: 27/02/2025 20:41:27-0300
Verifique em https://validar.iti.gov.br

Edoardo Iachini Costa
Sócio-Administrador
QPX TECNOLOGIA LTDA - QUALIPORT

Testemunhas:

1. _____ 2. _____
CPF/MF: _____ CPF/MF: _____

Av. Prof. Luiz Freire, 700, Cidade Universitária
CEP: 50740-540 | Recife/PE
Fone: (81) 99857-0921 | www.itep.br

Fonte: ITEP

Figura 3 – Ficha de Captação e Interação de mercado com a SAD

FICHA DE ATIVIDADE DE CAPTAÇÃO DE DEMANDA E INTERAÇÃO COM O MERCADO

CLIENTE: Secretaria de Agricultura de Pernambuco.
ENDEREÇO: Rua. DR. João Lacerda, 395 - Cordeiro, Recife - PE, 50.711-280

SETOR DE ATIVIDADE

Coordenação de políticas públicas.

CONCORRENTES

Laboratórios de análises e pesquisa.

CONTATOS

QUEM SÃO

Luis Otávio Guimarães/ Lara Valadares.

TELEFONE

81. 3184-2850

DEMANDAS APRESENTADAS

Apresentação dos serviços do ITEP para prestação de serviço com a equipe da Secretária de Agricultura

SOLUÇÕES

Parceria entre e Secretaria de Reforma Agrária

REGISTROS

Fonte: Gerência de Vendas

Figura 4 – Registro da reunião entre ITEP e SAD

Fonte: Instagram ITEP

Figura 5 - Ficha de Captação e Interação de mercado com o CREA

FICHA DE ATIVIDADE DE CAPTAÇÃO DE DEMANDA E INTERAÇÃO COM O MERCADO

CLIENTE: Conselho Regional de Engenharia e Agronomia de Pernambuco –CREA - PE
ENDEREÇO: Av. Gov. Agamenon Magalhães, 2978 - Derby, Recife - PE, 52.020-000

SETOR DE ATIVIDADE

Regularização e fiscalização de atividades.

CONCORRENTES

Instituições de Pesquisa e ensino.

CONTATOS

QUEM SÃO

Silvio Wanderley / Delcy Vilas Boas.

TELEFONE

81. 3423-4383

DEMANDAS APRESENTADAS

Apresentação dos serviços do ITEP para prestação de serviço com a equipe do CREA- PE.

SOLUÇÕES

Parceria entre e o ITEP e CREA- PE.

REGISTROS

Fonte: Gerência de Vendas

Figura 6 - Registro do dia da reunião entre e ITEP e CREA PE

Fonte: Instagram ITEP

Figura 7 - Projeto Aprovado – resultado do EDITAL 25/2024 FACEPE

EDITAL Nº 25/2024-FACEPE
RESULTADO FINAL
PRÓ-STARTUPS INCUBADORAS

O Governo de Pernambuco e a Secretaria de Ciência, Tecnologia e Inovação (SECTI-PE), por intermédio da Fundação de Amparo à Ciência e Tecnologia do Estado de Pernambuco (FACEPE), com recursos do Fundo Inovar-PE, gerido pela Agência de Empreendedorismo de Pernambuco (AGE), vinculada à Secretaria de Desenvolvimento Profissional e Empreendedorismo (SEDEPE), tornam público o presente **Resultado Final** do Edital nº 25/2024-FACEPE – PRÓ-STARTUPS INCUBADORAS, após análise de recursos interpostos, conforme previsto no item 6.3.

A Comissão Avaliadora foi constituída por profissionais experientes e atuantes na temática central do Edital, vinculados(as) a diferentes instituições de ensino, pesquisa e mercado:

COMISSÃO AVALIADORA	
Instituição	**Nome**
Associação Brasileira de Desenvolvimento	André Godoy
Oxigênio Aceleradora – Porto Seguro	Caio Felipe Santos
Henley Business School	Fábio Gonçalves de Oliveira
Miditec – Incubadora ACATE	Gabriel Sant'Ana Palma Santos
Anprotec South Africa / TEC Incubadora – Norte Fluminense	Henrique Rego Monteiro da Hora
Fundação Dom Cabral	Hugo Ferreira Braga Tadeu
University of Alberta	José Nelson Amaral
Parque Tecnológico de Curitiba/UFTPR	Ricardo Fernandes da Silva

Finalizadas as etapas de avaliação e a análise de recursos interpostos, serão definitivamente chamadas **10 (dez) propostas aprovadas**, todas da Faixa A (seguindo o item 4.3.7 do Edital, dada a não ocorrência de demanda qualificada na Faixa B), conforme listado a seguir, em ordem de pontuação:

PROPOSTAS APROVADAS				
Código da Submissão	**Proponente**	**Título da Proposta**	**Orçamento aprovado (R$)**	**Atendimento ao Item 4.3.3**
ARC-0678-6.02/24	José Roberto Ferreira Guerra	Polotec Impacto+: Jornada de Inovação e Suporte Estratégico para Startups da Incubadora Polotec UFPE	R$ 210.000,00	-
ARC-0052-3.14/25	Glauber Pereira de Carvalho Santos	Programa de Incubação para Startups de Base Tecnológica em Pernambuco	R$ 210.000,00	-

Fonte: FACEPE

Figura 8 - Resultado do projeto submetido a FACEPE (em análise)

FACEPE
Fundação de Amparo à Ciência e Tecnologia do Estado de Pernambuco
PERNAMBUCO PPSUS
PROGRAMA PESQUISA PARA O SUS
GESTÃO COMPARTILHADA EM SAÚDE

EDITAL FACEPE Nº07/2025

PPSUS-PE 2024

CNPq/Decit/SECTICS/MS/SES-PE/FACEPE

APQ-0254-4.04/25	GEYSLANE PEREIRA MELO DE ALBUQUERQUE
APQ-0673-2.12/25	GLÁUCIA MANOELLA DE SOUZA LIMA
APQ-0733-4.04/25	GLEICY KARINE NASCIMENTO DE ARAÚJO MONTEIRO
APQ-0697-1.03/25	GUSTAVO RAU DE ALMEIDA CALLOU
APQ-0626-4.04/25	GYLLYANDESON DE ARAÚJO DELMONDES
APQ-0106-4.07/25	HILTON JUSTINO DA SILVA
APQ-0250-4.04/25	ISABELLA JOYCE SILVA DE ALMEIDA CARVALHO
APQ-0289-2.12/25	ISABELLA MACÁRIO FERRO CAVALCANTI
APQ-0741-2.06/25	JACINTO DA COSTA SILVA NETO
APQ-0723-4.01/25	JAILSON DE BARROS CORREIA
APQ-0666-2.02/25	JAQUELINE DE AZEVEDO SILVA
APQ-0713-4.06/25	JÉSSICA MARIA MONTEIRO DIAS
APQ-0739-4.01/25	JOAO SOARES BRITO DA LUZ
APQ-0638-4.03/25	JOSE LAMARTINE SOARES SOBRINHO
APQ-0319-4.06/25	JULIANA FERNANDES DE SOUZA BARBOSA
APQ-0230-2.12/25	JULLIANA RIBEIRO ALVES DOS SANTOS

Fonte: FACEPE

EVIDÊNCIA M1- META E: Alavancar Recursos de Fontes Diversas ao Contrato de Gestão

Figura 9 - Valor faturado no I Trimestre através da captação de recursos de vendas.

Mapa de Venda Analítico por NDO - Movimentação : 02.01.2025 a 31.03.2025:	
Meses : janeiro, fevereiro e março de 2025	Valor Faturado R$ 1.034.302,00

Fonte: Gerência de Vendas

*Valor do trimestre faturado referente a venda de serviços através de proposta de orçamentos emitidas.

EVIDÊNCIA M2- META A1: Utilizar a Infraestrutura Laboratorial para Prestação de Serviços e Realização de Pesquisas, seja para Desenvolvimento Próprio ou para Compartilhamento e/ou uso de Terceiros

Gráfico 1 - Capacidade de uso dos equipamentos para serviços e pesquisa no I trimestre 2025

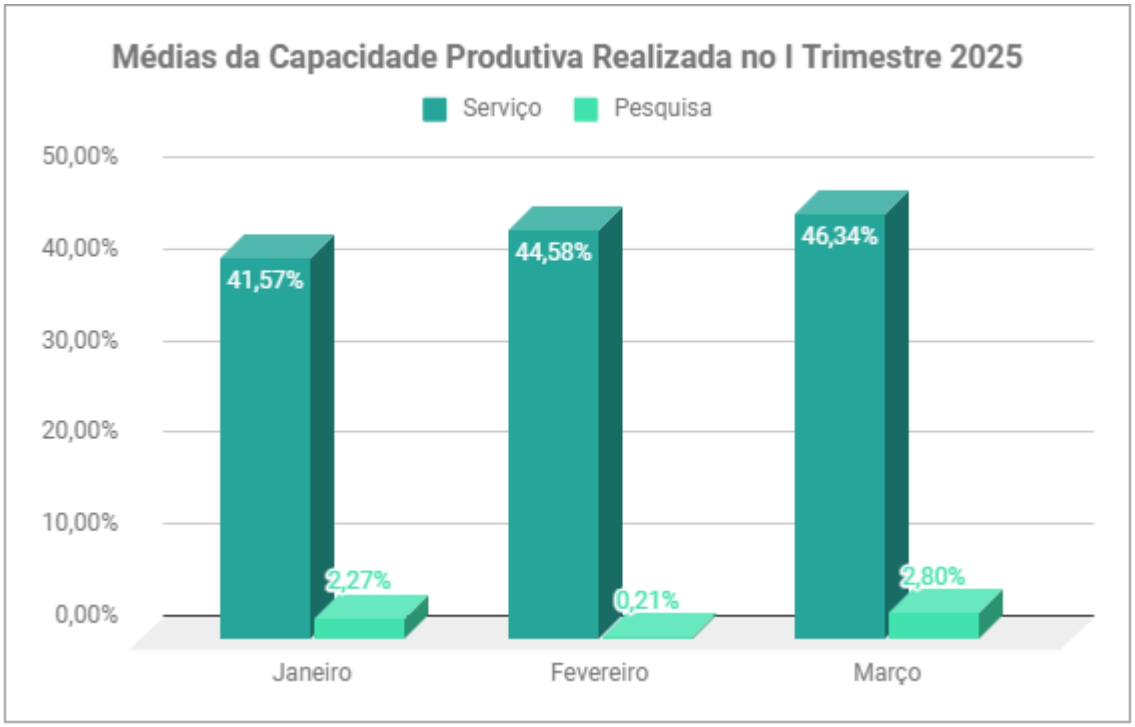

Fonte: Assessoria de Qualidade

Figura 10 - Número de Número de ensaios e calibrações,
Certificados e/ou acreditados mantidos I trimestre 2025

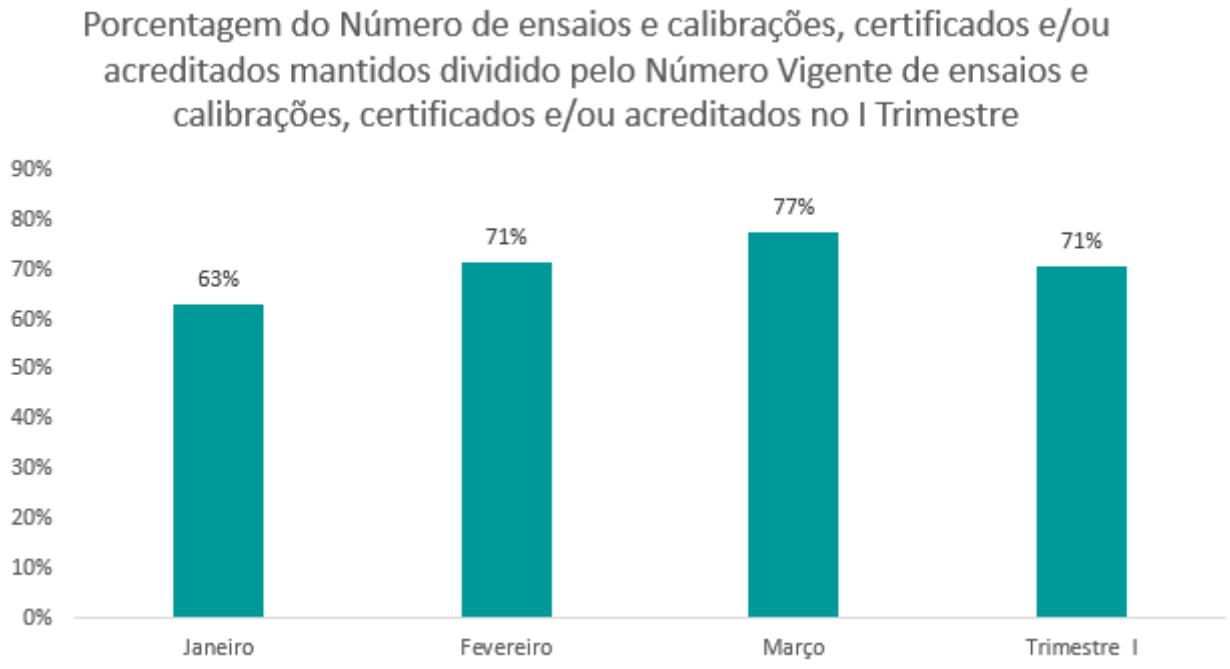

Fonte: Assessoria de Qualidade

Figura 11 - Certificado de Acreditação do laboratório de Análise de Resíduos de agrotóxico e Bebidas Alcoólicas - ITEP/OS

Instituto Nacional de Metrologia, Qualidade e Tecnologia – Inmetro
Coordenação Geral de Acreditação

Signatário dos Acordos de Reconhecimento Mútuo da International Laboratory Accreditation Cooperation (ILAC) e da Interamerican Accreditation Cooperation (IAAC)

Certificado de Acreditação

Acreditação nº CRL 0153

Acreditação Inicial: 01/10/2003

Laboratório de Análise de Resíduos de Agrotóxicos e de Bebidas Alcoólicas
Associação Instituto de Tecnologia de Pernambuco - ITEP / OS
Avenida Professor Luís Freire, 700 - Cidade Universitária – Recife - PE

A Coordenação Geral de Acreditação do Inmetro (Cgcre) concede acreditação ao Organismo de Avaliação da Conformidade acima identificado, no endereço citado, segundo os requisitos estabelecidos na ABNT NBR ISO/IEC 17025:2017. Esta acreditação constitui a expressão formal do reconhecimento de sua competência para realizar atividades de ensaios, conforme Escopo de Acreditação.

Assinado de forma digital por ALDONEY FREIRE COSTA:54879590720
Dados: 2020.08.10 17:45:12 -03'00'

Aldoney Freire Costa
Coordenador Geral de Acreditação

A situação atual da acreditação e seu escopo devem ser verificados no endereço eletrônico www.Inmetro.gov.br/credenciamento/laboratoriosAcreditados.asp

MOD-CGCRE-024 – Rev. 06 – Apr. MAR/19 – Pg. 01/01

Fonte: Site INMETRO

Figura 12 - Evidência do status ativo da Acreditação do laboratório de Análise de Resíduos ITEP/OS

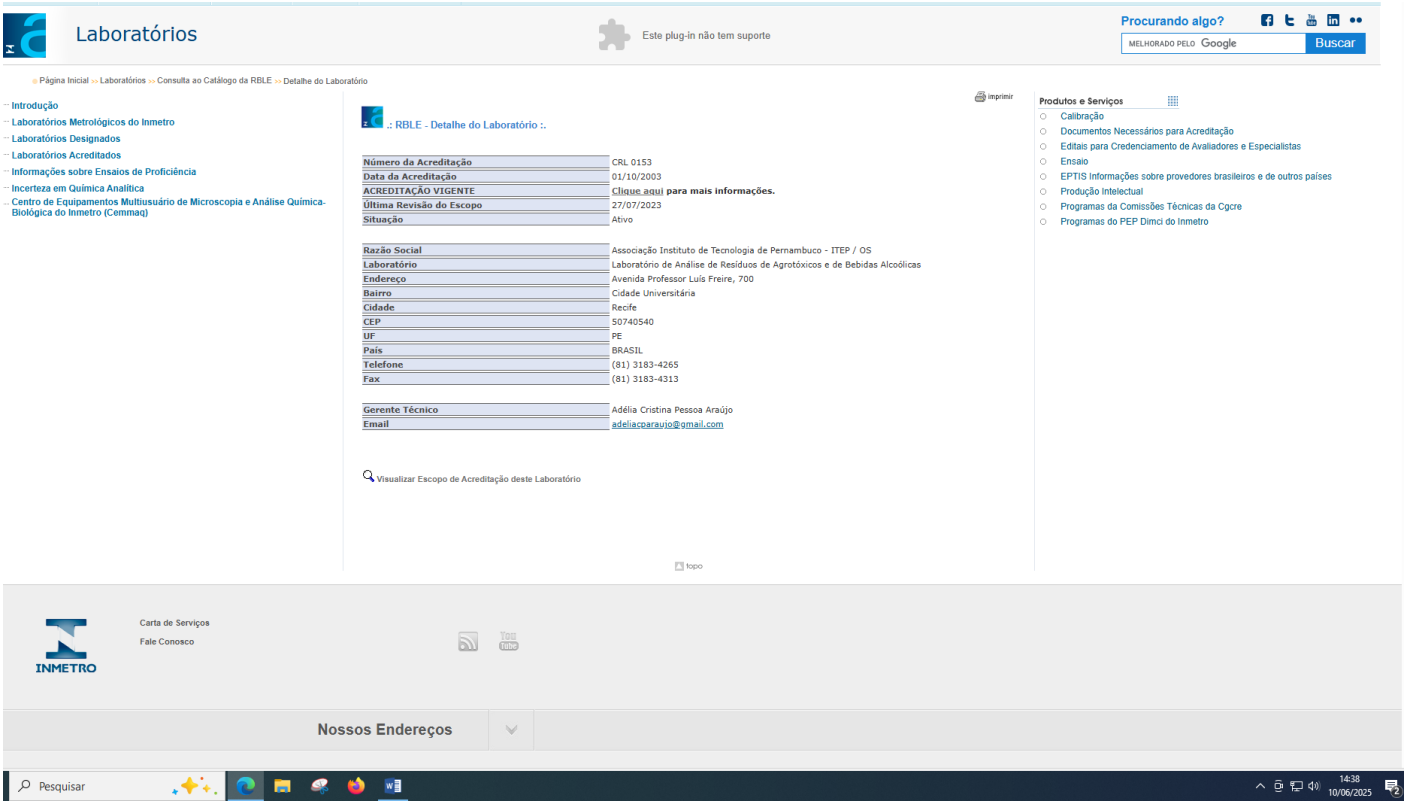

Laboratórios

Este plug-in não tem suporte

Procurando algo? MELHORADO PELO Google Buscar

Página Inicial >> Laboratórios >> Consulta ao Catálogo da RBLE >> Detalhe do Laboratório

- Introdução
- Laboratórios Metrológicos do Inmetro
- Laboratórios Designados
- Laboratórios Acreditados
- Informações sobre Ensaios de Proficiência
- Incerteza em Química Analítica
- Centro de Equipamentos Multiusuário de Microscopia e Análise Química-Biológica do Inmetro (Cemmaq)

imprimir

.: RBLE - Detalhe do Laboratório :.

Número da Acreditação	CRL 0153
Data da Acreditação	01/10/2003
ACREDITAÇÃO VIGENTE	Clique aqui para mais informações.
Última Revisão do Escopo	27/07/2023
Situação	Ativo
Razão Social	Associação Instituto de Tecnologia de Pernambuco - ITEP / OS
Laboratório	Laboratório de Análise de Resíduos de Agrotóxicos e de Bebidas Alcoólicas
Endereço	Avenida Professor Luís Freire, 700
Bairro	Cidade Universitária
Cidade	Recife
CEP	50740540
UF	PE
País	BRASIL
Telefone	(81) 3183-4265
Fax	(81) 3183-4313
Gerente Técnico	Adélia Cristina Pessoa Araújo
Email	adeliacparaujo@gmail.com

Visualizar Escopo de Acreditação deste Laboratório

topo

Produtos e Serviços
- Calibração
- Documentos Necessários para Acreditação
- Editais para Credenciamento de Avaliadores e Especialistas
- Ensaio
- EPTIS Informações sobre provedores brasileiros e de outros países
- Produção Intelectual
- Programas da Comissões Técnicas da Cgcre
- Programas do PEP Dimci do Inmetro

INMETRO

Carta de Serviços

Fale Conosco

Nossos Endereços

Pesquisar

14:38 10/06/2025

Fonte: Site INMETRO

Figura 13 - Certificado de Acreditação do laboratório de Tecnologia Habitacional ITEP/OS

Instituto Nacional de Metrologia, Qualidade e Tecnologia – Inmetro

Coordenação Geral de Acreditação

Signatário dos Acordos de Reconhecimento Mútuo da International Laboratory Accreditation Cooperation (ILAC), da Interamerican Accreditation Cooperation (IAAC).

Certificado de Acreditação

Acreditação nº CRL 1685

Acreditação Inicial: 07/10/2022

Laboratório de Tecnologia Habitacional
Associação Instituto de Tecnologia de Pernambuco - ITEP / OS
Avenida Professor Luiz Freire, 700 – Cidade Universitária – Recife – PE

A Coordenação Geral de Acreditação do Inmetro (Cgcre) concede acreditação ao Organismo de Avaliação da Conformidade acima identificado, no endereço citado, segundo os requisitos estabelecidos na ABNT NBR ISO/IEC 17025:2017. Esta acreditação constitui a expressão formal do reconhecimento de sua competência para realizar atividades de ensaios, conforme Escopo de Acreditação.

ALDONEY FREIRE COSTA:54879590720
2022.10.10 07:48:52 -03'00'

Aldoney Freire Costa
Coordenador Geral de Acreditação

A situação atual da acreditação e seu escopo devem ser verificados no endereço eletrônico https://www.gov.br/inmetro/pt-br/assuntos/acreditacao/organismos-acreditados

MOD-CGCRE-024 – Rev. 06 – Apr. MAR/19 – Pg. 01/01

Fonte: Site INMETRO

Figura 14 - Evidência do status ativo da Acreditação do laboratório de Tecnologia Habitacional ITEP/OS

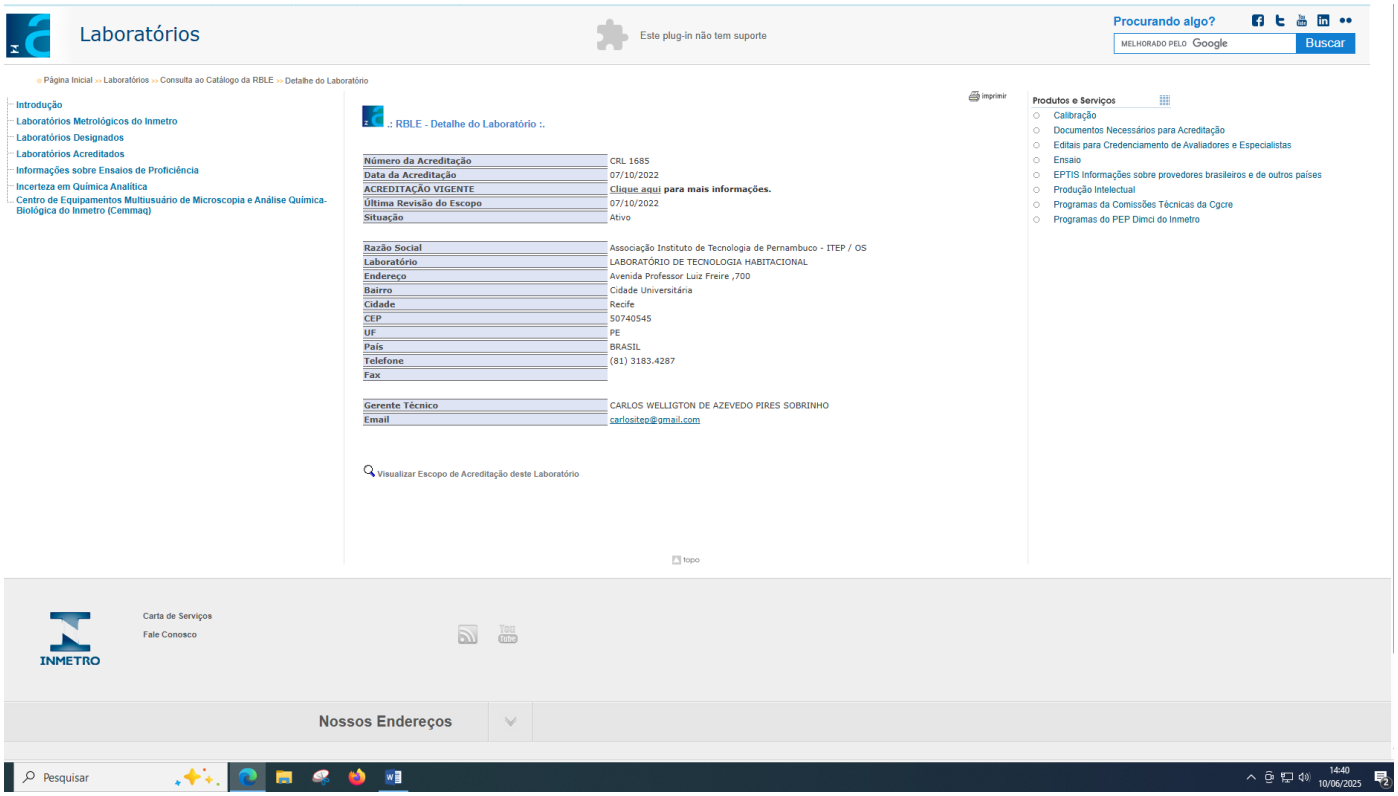

Laboratórios

Este plug-in não tem suporte

Procurando algo?

MELHORADO PELO Google Buscar

Página Inicial >> Laboratórios >> Consulta ao Catálogo da RBLE >> Detalhe do Laboratório

- Introdução
- Laboratórios Metrológicos do Inmetro
- Laboratórios Designados
- Laboratórios Acreditados
- Informações sobre Ensaios de Proficiência
- Incerteza em Química Analítica
- Centro de Equipamentos Multiusuário de Microscopia e Análise Química-Biológica do Inmetro (Cemmaq)

Imprimir

.: RBLE - Detalhe do Laboratório :.

Número da Acreditação	CRL 1685
Data da Acreditação	07/10/2022
ACREDITAÇÃO VIGENTE	Clique aqui para mais informações.
Última Revisão do Escopo	07/10/2022
Situação	Ativo

Razão Social	Associação Instituto de Tecnologia de Pernambuco - ITEP / OS
Laboratório	LABORATÓRIO DE TECNOLOGIA HABITACIONAL
Endereço	Avenida Professor Luiz Freire ,700
Bairro	Cidade Universitária
Cidade	Recife
CEP	50740545
UF	PE
País	BRASIL
Telefone	(81) 3183.4287
Fax	

Gerente Técnico	CARLOS WELLIGTON DE AZEVEDO PIRES SOBRINHO
Email	carlositep@gmail.com

Visualizar Escopo de Acreditação deste Laboratório

topo

Produtos e Serviços

- Calibração
- Documentos Necessários para Acreditação
- Editais para Credenciamento de Avaliadores e Especialistas
- Ensaio
- EPTIS Informações sobre provedores brasileiros e de outros países
- Produção Intelectual
- Programas da Comissões Técnicas da Cgcre
- Programas do PEP Dimci do Inmetro

INMETRO

Carta de Serviços

Fale Conosco

Nossos Endereços

Pesquisar

14:40 10/06/2025

Fonte: Site INMETRO

Tabela 1 - Número de relatórios técnicos no I Trimestre 2025

Mês	janeiro	fevereiro	março
Nº de Relatórios Técnicos	707	927	980
Total	2.614		

Fonte: Gerência de Vendas

Figura 15 - Número de relatórios de ensaios técnicos no I trimestre
(janeiro, fevereiro e março de 2025)

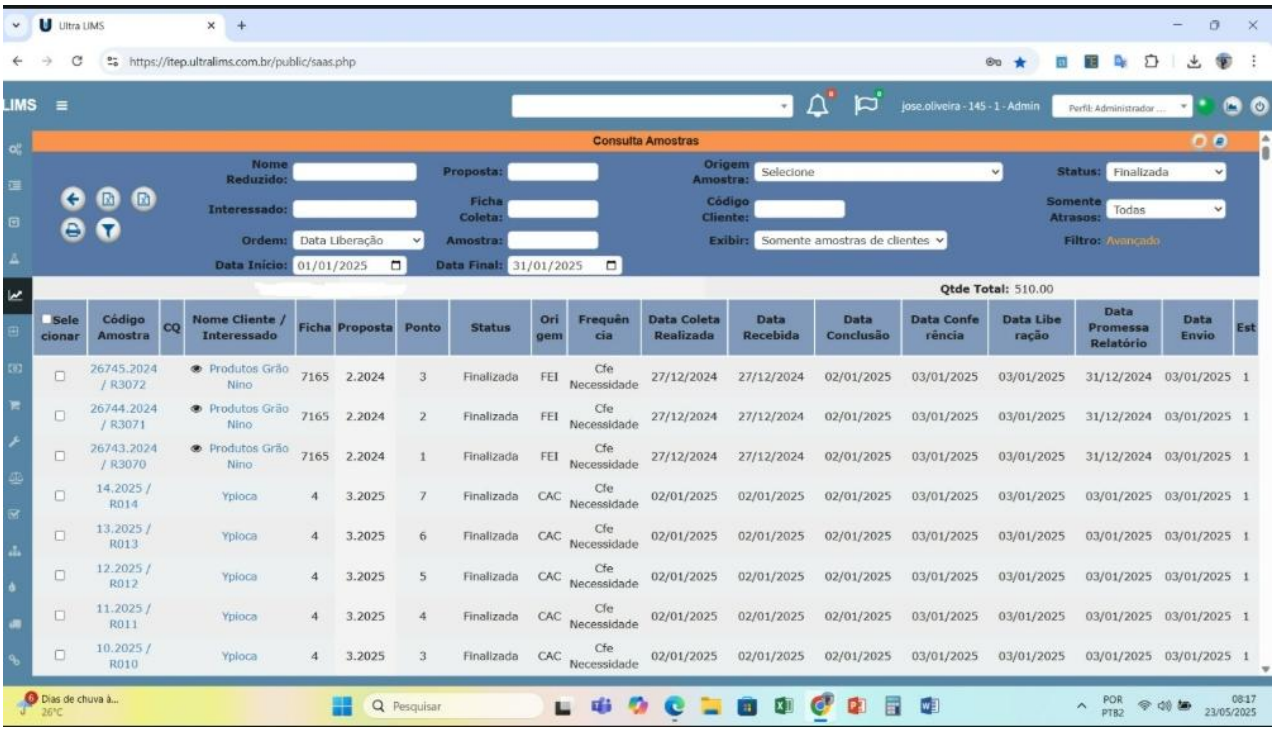

Selecionar	Código Amostra	CQ	Nome Cliente / Interessado	Ficha	Proposta	Ponto	Status	Origem	Frequência	Data Coleta Realizada	Data Recebida	Data Conclusão	Data Conferência	Data Liberação	Data Promessa Relatório	Data Envio	Est
	26745.2024 / R3072		Produtos Grão Nino	7165	2.2024	3	Finalizada	FEI	Cfe Necessidade	27/12/2024	27/12/2024	02/01/2025	03/01/2025	03/01/2025	31/12/2024	03/01/2025	1
	26744.2024 / R3071		Produtos Grão Nino	7165	2.2024	2	Finalizada	FEI	Cfe Necessidade	27/12/2024	27/12/2024	02/01/2025	03/01/2025	03/01/2025	31/12/2024	03/01/2025	1
	26743.2024 / R3070		Produtos Grão Nino	7165	2.2024	1	Finalizada	FEI	Cfe Necessidade	27/12/2024	27/12/2024	02/01/2025	03/01/2025	03/01/2025	31/12/2024	03/01/2025	1
	14.2025 / R014		Ypioca	4	3.2025	7	Finalizada	CAC	Cfe Necessidade	02/01/2025	02/01/2025	02/01/2025	03/01/2025	03/01/2025	03/01/2025	03/01/2025	1
	13.2025 / R013		Ypioca	4	3.2025	6	Finalizada	CAC	Cfe Necessidade	02/01/2025	02/01/2025	02/01/2025	03/01/2025	03/01/2025	03/01/2025	03/01/2025	1
	12.2025 / R012		Ypioca	4	3.2025	5	Finalizada	CAC	Cfe Necessidade	02/01/2025	02/01/2025	02/01/2025	03/01/2025	03/01/2025	03/01/2025	03/01/2025	1
	11.2025 / R011		Ypioca	4	3.2025	4	Finalizada	CAC	Cfe Necessidade	02/01/2025	02/01/2025	02/01/2025	03/01/2025	03/01/2025	03/01/2025	03/01/2025	1
	10.2025 / R010		Ypioca	4	3.2025	3	Finalizada	CAC	Cfe Necessidade	02/01/2025	02/01/2025	02/01/2025	03/01/2025	03/01/2025	03/01/2025	03/01/2025	1

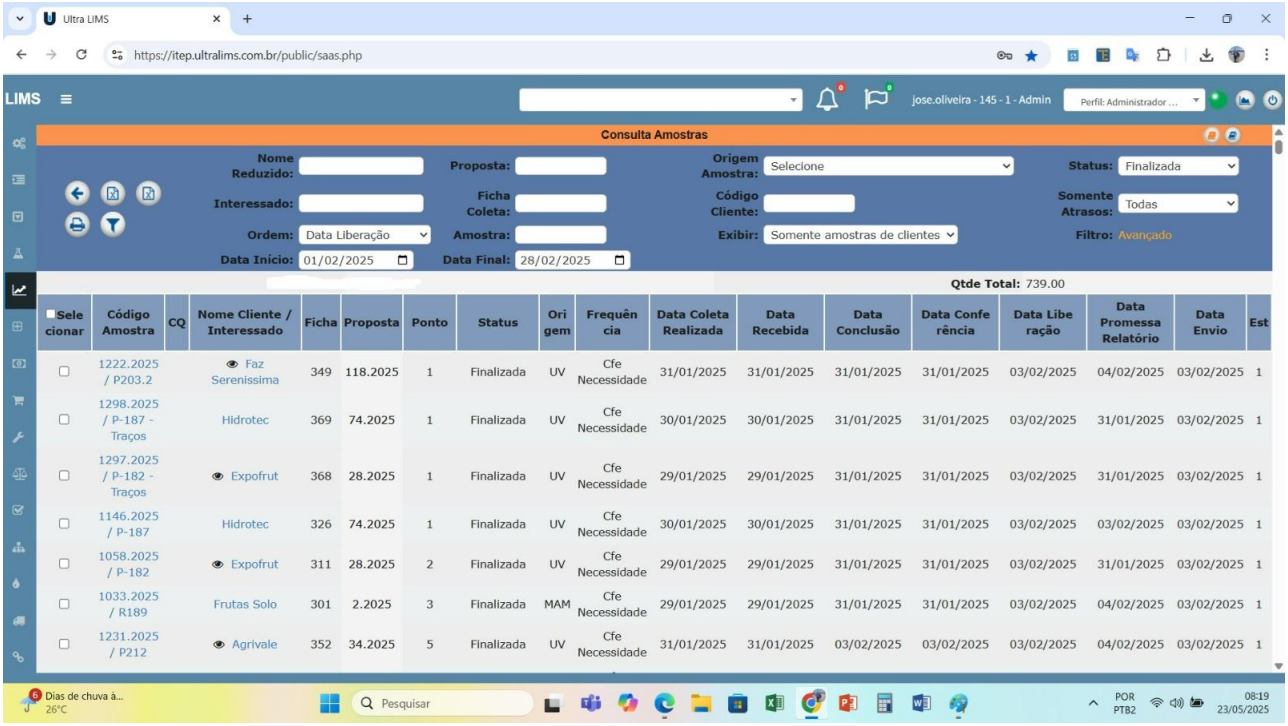

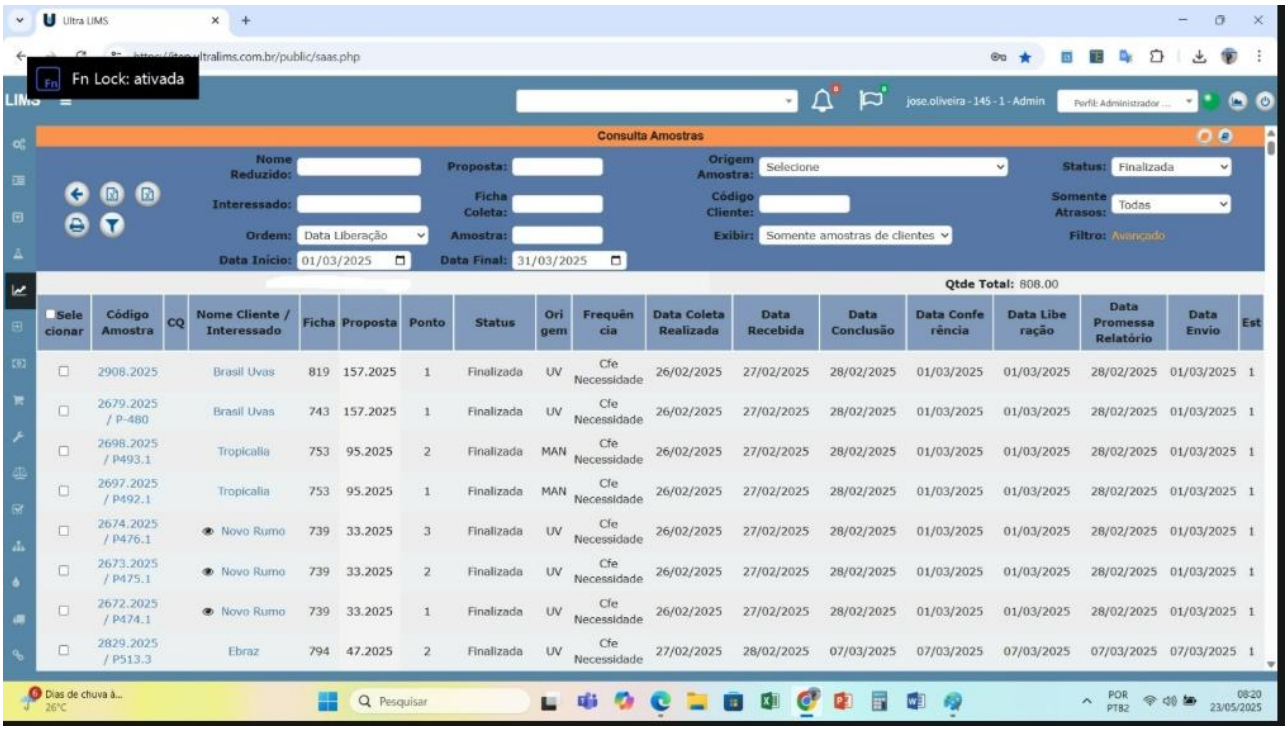

Fonte: Sistema LIMS

ITEP INSTITUTO DE TECNOLOGIA DE PERNAMBUCO

Usuário: claudia
Perfil: Gerente NING

MENU | REGISTROS | NOVO REGISTRO | REGISTROS INATIVOS

NÚMERO DOCUMENTO TÉCNICO

Registros

Localizar por: Buscar

« anterior 43 44 45 46 47 48 49 50 51 [52] 53 54 55 56 57 58 59 60 61 próximo »

Documento	Tipo	Data	Téc.Resp	Lab.Resp	O.S	OBS	Responsável Cadastro	Opções
200940	RE	08/01/2025	Jessica Maria Monteiro Dias	LQA	Proposta 734/2024		Adriana Lopes	
200939	RE	08/01/2025	Jessica Maria Monteiro Dias	LQA	Proposta 734/2024		Adriana Lopes	
200938	RE	08/01/2025	Jessica Maria Monteiro Dias	LQA	Proposta 734/2024		Adriana Lopes	
200937	RE	08/01/2025	Jessica Maria Monteiro Dias	LQA	Proposta 734/2024		Adriana Lopes	
200936	RE	08/01/2025	Jessica Maria Monteiro Dias	LQA	Proposta 800/2024		Adriana Lopes	
200935	RE	07/01/2025	Jessica Maria Monteiro Dias	LQA	Proposta 198/2024		Adriana Lopes	
200934	RE	07/01/2025	Jessica Maria Monteiro Dias	LQA	Proposta 198/2024		Adriana Lopes	
200933	RE	07/01/2025	Jessica Maria Monteiro Dias	LQA	Proposta 198/2024		Adriana Lopes	
200932	RE	07/01/2025	Jessica Maria Monteiro Dias	LQA	Proposta 198/2024		Adriana Lopes	
200931	RE	07/01/2025	Jessica Maria Monteiro Dias	LQA	Proposta 198/2024		Adriana Lopes	
200930	RE	07/01/2025	Jessica Maria Monteiro Dias	LQA	Proposta 198/2024		Adriana Lopes	
200929	RE	07/01/2025	Jessica Maria Monteiro Dias	LQA	Proposta 198/2024		Adriana Lopes	

Fonte: Sistema SGS

ITEP INSTITUTO DE TECNOLOGIA DE PERNAMBUCO

Usuário: claudia
Perfil: Gerente NING

MENU | REGISTROS | NOVO REGISTRO | REGISTROS INATIVOS

NÚMERO DOCUMENTO TÉCNIC

Documento	Tipo	Data	Téc.Resp	Lab.Resp	O.S	OBS	Responsável Cadastro	Opções
201141	RE	03/02/2025	Glauciane Gomes Lemos	LEMI	Contrato 004-2024		Glauciane Gomes Lemos	
201140	RT	03/02/2025	Glauciane Gomes Lemos	LEMI	Contrato 004-2024		Glauciane Gomes Lemos	
201139	RE	03/02/2025	Glauciane Gomes Lemos	LEMI	Contrato 004-2024		Glauciane Gomes Lemos	
201138	RT	03/02/2025	Glauciane Gomes Lemos	LEMI	Contrato 004-2024		Glauciane Gomes Lemos	
201137	RE	03/02/2025	Glauciane Gomes Lemos	LEMI	Contrato 004-2024		Glauciane Gomes Lemos	
201136	RE	03/02/2025	Bruno José de Lavor Araújo Lima	LEMI	P 213/2024		Bruno Jos? de Lavor Ara?jo Lima	
201135	RE	03/02/2025	Glauciane Gomes Lemos	LEMI	Proposta 5/2025		Glauciane Gomes Lemos	
201134	RE	03/02/2025	Jessica Maria Monteiro Dias	LQA	Proposta 421/2024		Adriana Lopes	
201133	RE	03/02/2025	Jessica Maria Monteiro Dias	LQA	Proposta 421/2024		Adriana Lopes	
201132	RE	03/02/2025	Jessica Maria Monteiro Dias	LQA	Proposta 421/2024		Adriana Lopes	
201131	RE	03/02/2025	Jessica Maria Monteiro Dias	LQA	Proposta 186/2024		Adriana Lopes	
201130	RE	03/02/2025	Jessica Maria Monteiro Dias	LQA	Proposta 186/2024		Adriana Lopes	
201129	RE	03/02/2025	Jessica Maria Monteiro Dias	LQA	Proposta 186/2024		Adriana Lopes	
201128	RE	03/02/2025	Jessica Maria Monteiro Dias	LQA	Proposta 186/2024		Adriana Lopes	
201127	RE	03/02/2025	Jessica Maria Monteiro Dias	LQA	Proposta 18/2025		Adriana Lopes	
201126	RE	31/01/2025	Bruno José de Lavor Araújo Lima	LEMI	P 45/2025		Bruno Jos? de Lavor Ara?jo Lima	
201125	RE	31/01/2025	Bruno José de Lavor Araújo Lima	LEMI	P 45/2025		Bruno Jos? de Lavor Ara?jo Lima	
201124	RE	31/01/2025	Bruno José de Lavor Araújo Lima	LEMI	P 43/2025		Bruno Jos? de Lavor Ara?jo Lima	

Fonte: Sistema SGS

ITEP INSTITUTO DE TECNOLOGIA DE PERNAMBUCO

Usuário: claudia
Perfil: Gerente NING

MENU | REGISTROS | NOVO REGISTRO | REGISTROS INATIVOS

NÚMERO DOCUMENTO TÉCNICO

Registros

Localizar por: Buscar

« anterior 22 23 24 25 26 27 28 29 30 [31] 32 33 34 35 36 37 38 39 40 próximo »

Documento	Tipo	Data	Téc.Resp	Lab.Resp	O.S	OBS	Responsável Cadastro	Opções
201326	RE	10/03/2025	Bruno José de Lavor Araújo Lima	LEMI	Proposta 105/2025		Adriana Lopes	
201325	RT	10/03/2025	Jessica Maria Monteiro Dias	LQA	Proposta 444/2024		Adriana Lopes	
201324	RT	10/03/2025	Jessica Maria Monteiro Dias	LQA	pROPOSTA 442/2024		Adriana Lopes	
201323	RE	10/03/2025	Bruno José de Lavor Araújo Lima	LEMI	Proposta 442/2024		Adriana Lopes	
201322	RE	10/03/2025	Bruno José de Lavor Araújo Lima	LEMI	Proposta 442/2024		Adriana Lopes	
201321	RE	10/03/2025	Bruno José de Lavor Araújo Lima	LEMI	Proposta 442/2024		Adriana Lopes	
201320	RE	10/03/2025	Bruno José de Lavor Araújo Lima	LEMI	Proposta 442/2024		Adriana Lopes	
201319	RE	10/03/2025	Bruno José de Lavor Araújo Lima	LEMI	Proposta 442/2024		Adriana Lopes	
201318	RE	10/03/2025	Bruno José de Lavor Araújo Lima	LEMI	Proposta 442/2024		Adriana Lopes	
201317	RE	10/03/2025	Bruno José de Lavor Araújo Lima	LEMI	Proposta 442/2024		Adriana Lopes	
201316	RT	10/03/2025	Jessica Maria Monteiro Dias	LQA	Proposta 443/2024		Adriana Lopes	
201315	RE	27/02/2025	Jessica Maria Monteiro Dias	LQA	Proposta 442/2024		Adriana Lopes	
201314	RE	27/02/2025	Jessica Maria Monteiro Dias	LQA	Proposta 442/2024		Adriana Lopes	
201313	RE	27/02/2025	Jessica Maria Monteiro Dias	LQA	Proposta 442/2024		Adriana Lopes	
201312	RE	27/02/2025	Jessica Maria Monteiro Dias	LQA	Proposta 442/2024		Adriana Lopes	
201311	RE	27/02/2025	Jessica Maria Monteiro Dias	LQA	Proposta 442/2024		Adriana Lopes	
201310	RE	27/02/2025	Jessica Maria Monteiro Dias	LQA	Proposta 442/2024		Adriana Lopes	
201309	RE	27/02/2025	Jessica Maria Monteiro Dias	LQA	Proposta 442/2024		Adriana Lopes	

Fonte: Sistema SGS

ITEP INSTITUTO DE TECNOLOGIA DE PERNAMBUCO

Usuário: claudia
Perfil: Gerente NING

MENU | REGISTROS | NOVO REGISTRO | REGISTROS INATIVOS

NÚMERO DOCUMENTO TÉCNICO

« anterior 13 14 15 16 17 18 19 20 21 [22] 23 24 25 26 27 28 29 30 31 próximo »

Documento	Tipo	Data	Téc.Resp	Lab.Resp	O.S	OBS	Responsável Cadastro	Opções
201496	RE	01/04/2025	Jessica Maria Monteiro Dias	LQA	569/2024		Adriana Lopes	
201495	RE	01/04/2025	Jessica Maria Monteiro Dias	LQA	568/2024		Adriana Lopes	
201494	RE	01/04/2025	Jessica Maria Monteiro Dias	LQA	568/2024		Adriana Lopes	
201493	RE	01/04/2025	Jessica Maria Monteiro Dias	LQA	568/2024		Adriana Lopes	
201492	RT	01/04/2025	Carlos Wellington	UTH	Proposta nº 06/2025		Claudia Tabosa	
201491	RE	01/04/2025	Carlos Wellington	UTH	Proposta nº 06/2025		Claudia Tabosa	
201490	RE	01/04/2025	Carlos Wellington	UTH	Proposta nº 06/2025		Claudia Tabosa	
201489	RE	01/04/2025	Carlos Wellington	UTH	Proposta nº 06/2025		Claudia Tabosa	
201488	RT	31/03/2025	Glauciane Gomes Lemos	LEMI	Contrato 004/2024		Glauciane Gomes Lemos	
201487	RE	31/03/2025	Glauciane Gomes Lemos	LEMI	Contrato 004/2024		Glauciane Gomes Lemos	
201486	RT	31/03/2025	Glauciane Gomes Lemos	LEMI	Contrato 004/2024		Glauciane Gomes Lemos	
201485	RE	31/03/2025	Glauciane Gomes Lemos	LEMI	Contrato 004/2024		Glauciane Gomes Lemos	
201484	RT	31/03/2025	Glauciane Gomes Lemos	LEMI	Contrato 004/2024		Glauciane Gomes Lemos	
201483	RE	31/03/2025	Glauciane Gomes Lemos	LEMI	Contrato 004/2024		Glauciane Gomes Lemos	
201482	RE	31/03/2025	Jessica Maria Monteiro Dias	LQA	Proposta 345/2024		Adriana Lopes	
201481	RE	31/03/2025	Jessica Maria Monteiro Dias	LQA	Proposta 345/2024		Adriana Lopes	
201480	RE	31/03/2025	Jessica Maria Monteiro Dias	LQA	Proposta 345/2024		Adriana Lopes	
201479	RE	31/03/2025	Jessica Maria Monteiro Dias	LQA	Proposta 345/2024		Adriana Lopes	

Fonte: Sistema SGS

Figura 16 - Certificado de conclusão de curso de Ana Mônica Correia - GTS

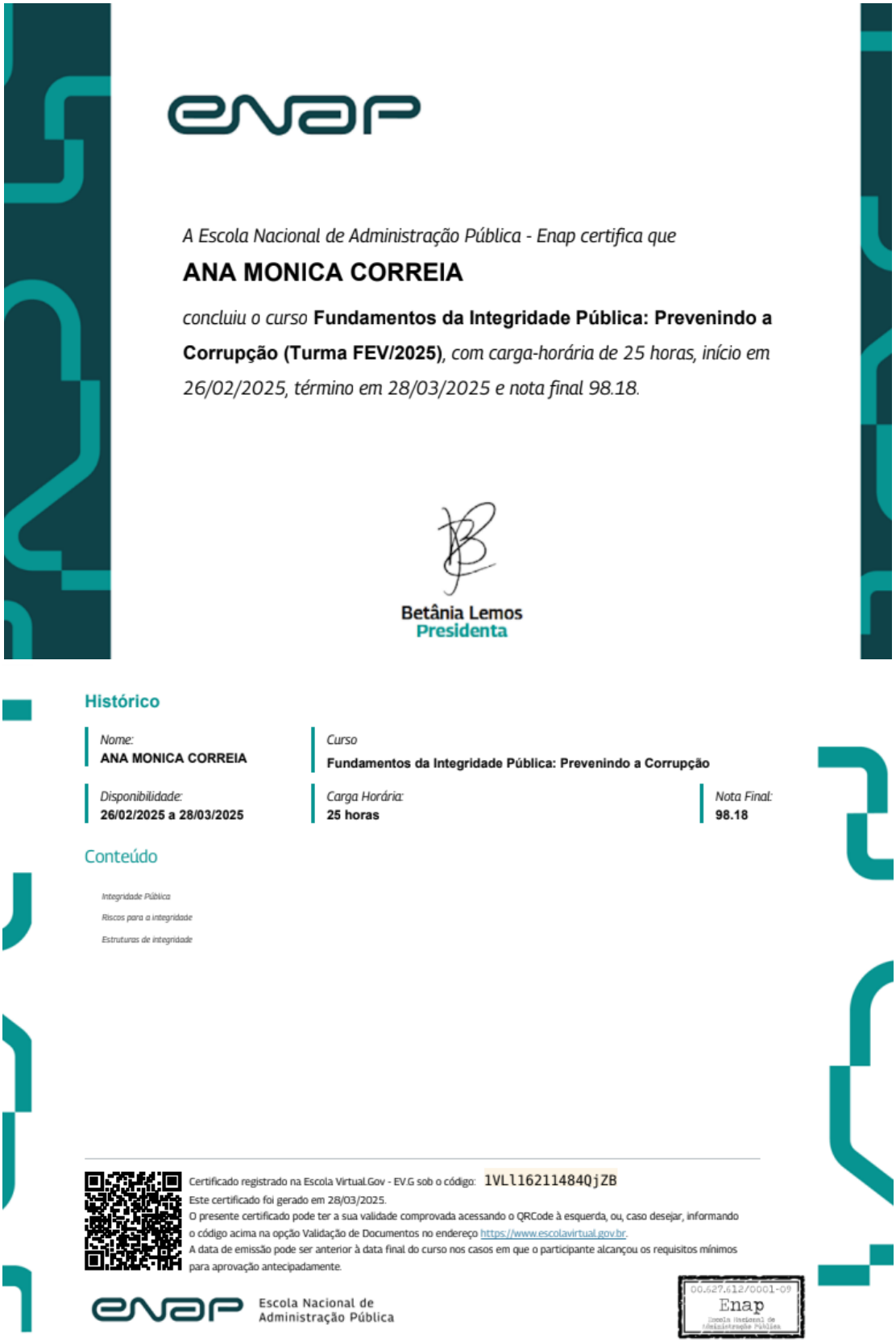

A Escola Nacional de Administração Pública - Enap certifica que

ANA MONICA CORREIA

concluiu o curso **Fundamentos da Integridade Pública: Prevenindo a Corrupção (Turma FEV/2025)**, *com carga-horária de 25 horas, início em 26/02/2025, término em 28/03/2025 e nota final 98.18.*

Betânia Lemos
Presidenta

Histórico

Nome: **ANA MONICA CORREIA**	*Curso* **Fundamentos da Integridade Pública: Prevenindo a Corrupção**	
Disponibilidade: **26/02/2025 a 28/03/2025**	*Carga Horária:* **25 horas**	*Nota Final:* **98.18**

Conteúdo

Integridade Pública
Riscos para a integridade
Estruturas de integridade

Certificado registrado na Escola Virtual.Gov - EV.G sob o código: 1VLl162114840jZB
Este certificado foi gerado em 28/03/2025.
O presente certificado pode ter a sua validade comprovada acessando o QRCode à esquerda, ou, caso desejar, informando o código acima na opção Validação de Documentos no endereço https://www.escolavirtual.gov.br.
A data de emissão pode ser anterior à data final do curso nos casos em que o participante alcançou os requisitos mínimos para aprovação antecipadamente.

Escola Nacional de Administração Pública

00.627.612/0001-09
Enap
Escola Nacional de Administração Pública

Fonte: ENAP

Figura 17 - Certificado de conclusão de curso de Sandra Mendes – Laboratório LQA

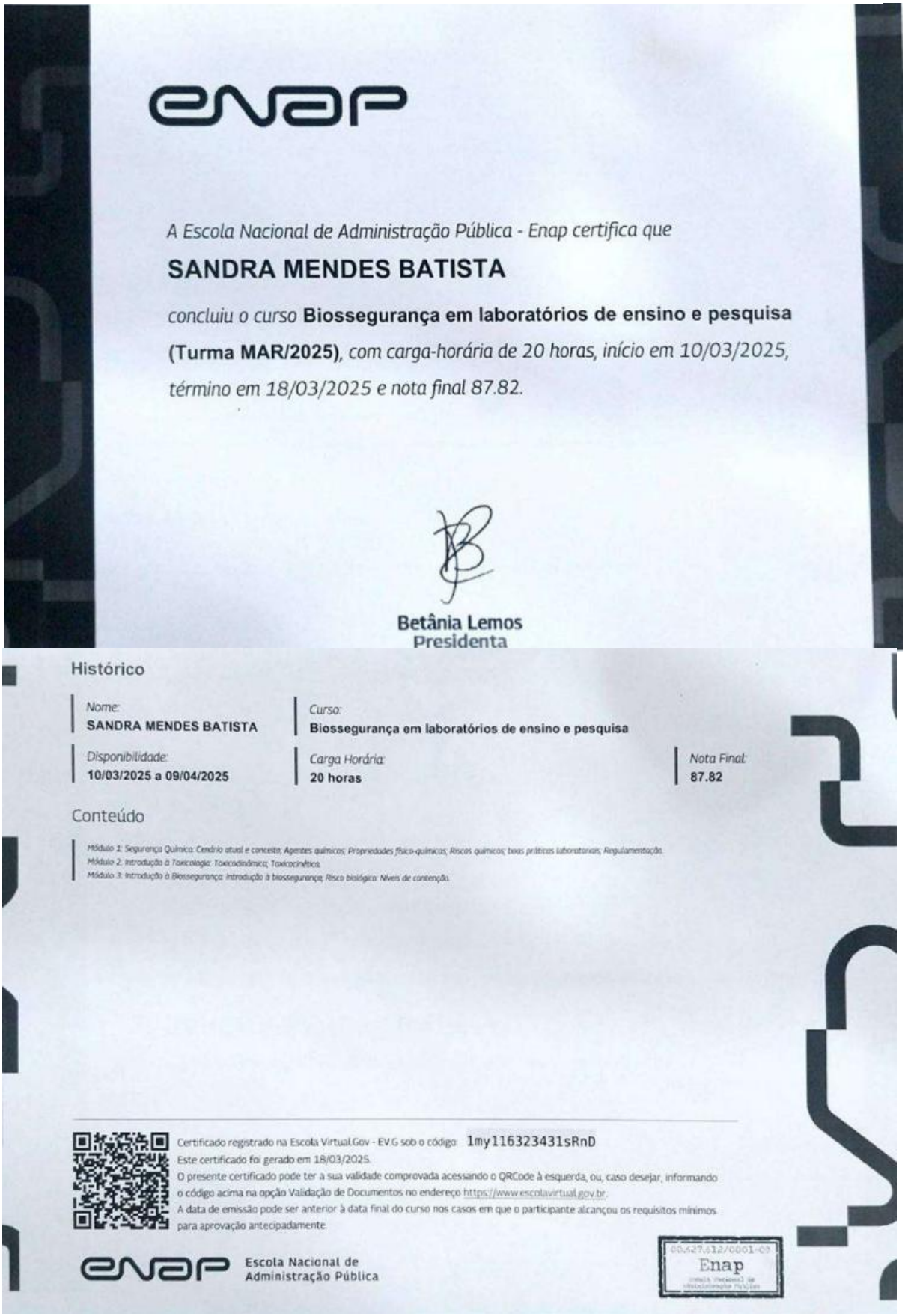

enap

A Escola Nacional de Administração Pública - Enap certifica que

SANDRA MENDES BATISTA

concluiu o curso **Biossegurança em laboratórios de ensino e pesquisa (Turma MAR/2025)**, *com carga-horária de 20 horas, início em 10/03/2025, término em 18/03/2025 e nota final 87.82.*

Betânia Lemos
Presidenta

Histórico

Nome: **SANDRA MENDES BATISTA**	*Curso:* **Biossegurança em laboratórios de ensino e pesquisa**	
Disponibilidade: **10/03/2025 a 09/04/2025**	*Carga Horária:* **20 horas**	*Nota Final:* **87.82**

Conteúdo

Módulo 1: Segurança Química: Cenário atual e conceito; Agentes químicos; Propriedades físico-químicas; Riscos químicos; boas práticas laboratoriais; Regulamentação.
Módulo 2: Introdução à Toxicologia: Toxicodinâmica; Toxicocinética.
Módulo 3: Introdução à Biossegurança: Introdução à biossegurança; Risco biológico: Níveis de contenção.

Certificado registrado na Escola Virtual.Gov - EV.G sob o código: 1my116323431sRnD
Este certificado foi gerado em 18/03/2025.
O presente certificado pode ter a sua validade comprovada acessando o QRCode à esquerda, ou, caso desejar, informando o código acima na opção Validação de Documentos no endereço https://www.escolavirtual.gov.br.
A data de emissão pode ser anterior à data final do curso nos casos em que o participante alcançou os requisitos mínimos para aprovação antecipadamente.

enap Escola Nacional de Administração Pública

00.627.612/0001-07
Enap

Fonte: ENAP

EVIDÊNCIA M2- META E: Apresentar Trabalhos e Publicar Artigos Científicos e Técnicos em Periódicos Qualificados pela CAPES (no mínimo B2) ou Revistas Técnicas Reconhecidas Regionalmente e Nacionalmente, ou em Anais de Congressos Reconhecidos Regionalmente e Nacionalmente em Áreas Correlacionadas aos Objetivos Estratégicos do Contrato de Gestão

Figura 18 - Artigo publicado: "Análise do potencial de reutilização da água do ar-condicionado tratada por osmose reversa na associação Instituto de Tecnologia de Pernambuco (ITEP)"

REVISTA CONTRIBUCIONES A LAS CIENCIAS SOCIALES

Contribuciones a Las Ciencias Sociales

DECLARAÇÃO

A Revista Contribuciones a Las Ciencias Sociales, ISSN 1988-7833 declara para os devidos fins, que o artigo intitulado **"Análise do potencial de reutilização da água do ar-condicionado tratada por osmose reversa na associação Instituto de Tecnologia de Pernambuco (ITEP)"** de *Edson Jansen E Silva Filho, Aldo Torres Sales, Glauber Pereira de Carvalho Santos e Wanderson dos Santos Sousa*, foi publicado no v. 18, n .3 de 2025.

A revista é on-line, e os artigos podem ser encontrados ao acessar o link:

https://ojs.revistacontribuciones.com/ojs/index.php/clcs/issue/view/53

DOI: https://doi.org/10.55905/revconv.18n.3-081

Por ser a expressão da verdade, firmamos a presente declaração.

São José dos Pinhais, 11 de Março de 2025.

Equipe editorial

QR de validade da publicação

Fonte: Revista Contribuciones a las ciências sociales

Tabela 2 - Relatório de disponibilidade dos ativos do Rede Ícone

Cliente	Jan/25	Fev/25	Mar/25
APAC	100,00%	100,00%	100,00%
CESAR	100,00%	100,00%	100,00%
CRM	100,00%	100,00%	100,00%
CPOR	100,00%	100,00%	100,00%
FACEPE	100,00%	100,00%	100,00%
FUNDAJ-CAT	99,64%	100,00%	100,00%
FUNDAJ-CGF	99,95%	100,00%	100,00%
FUNDAJ-DERBY	99,95%	100,00%	100,00%
HAM	100,00%	100,00%	100,00%
HBL	97,87%	100,00%	100,00%
HCP	100,00%	100,00%	100,00%
HGV	100,00%	100,00%	100,00%
HR	100,00%	100,00%	100,00%
HUOC	99,98%	100,00%	100,00%
IFPE-REITORIA	100,00%	100,00%	100,00%
IFPE-SEDE	100,00%	100,00%	100,00%
IMIP	100,00%	100,00%	100,00%
IPA	100,00%	100,00%	100,00%
PROCAPE	100,00%	100,00%	100,00%
SECTI	100,00%	100,00%	100,00%
SES	100,00%	100,00%	100,00%
UFRPE-SEDE	100,00%	100,00%	100,00%
UNICAP	100,00%	100,00%	100,00%
UPE-FCAP	100,00%	100,00%	100,00%
UPE-POLI	100,00%	100,00%	100,00%
UPE-REITORIA	100,00%	100,00%	99,60%
UFPE-COVEST	100,00%	100,00%	100,00%
UFPE-DEC	100,00%	100,00%	100,00%
UFPE-DIREITO	100,00%	100,00%	100,00%
UFPE-SEDE	99,99%	100,00%	100,00%
UFPE-TVU	100,00%	100,00%	100,00%
UPE-CISAM	100,00%	100,00%	100,00%
MHOA1 (Média)	**99,92%**	**100,00%**	**100,00%**

Fonte: Própria

Tabela 3 - Relatório de disponibilidade dos ativos do NOC da RePEPE

Ativo	Jan/25	Fev/25	Mar/25
dwdm-recife-itep	100,00%	100,00%	100,00%
server-repepe-u2000	100,00%	100,00%	100,00%
switch-bcd-001	100,00%	100,00%	100,00%
MHONOC (Média)	**100,00%**	**100,00%**	**100,00%**

Fonte: Própria

EVIDÊNCIA M4- META B2: Gerir e Monitorar o NOC (Núcleo de Operação Centralizado) da REPEPE (Backbone e Anéis Municipais)

Tabela 4 - Número de relatórios enviados

Mês	Total
Janeiro/2024	**1**
Fevereiro/2024	**1**
Março/2024	**1**
RMBR (Total)	**3**

Fonte: Própria

RELATÓRIO DE EXECUÇÃO FÍSICO-FINANCEIRA DO CONTRATO GESTÃO

SECTI/ITEP
2018/2026

Ano – 2025

Relatório II – Abril a Junho de 2025

EVIDÊNCIAS

EVIDÊNCIA M1- META A: Estabelecer Alianças Estratégicas com ICTs, Empresas e Agências de Fomento Fonte: ITEP/OS

Figura 1 - Termo de Cooperação Técnica e Científica entre ITEP/OS e a CONDEPE/FIDEM

AGÊNCIA ESTADUAL DE PLANEJAMENTO E PESQUISAS DE PERNAMBUCO

TERMO DE COOPERAÇÃO TÉCNICA E CIENTÍFICA 001/2025, QUE ENTRE SI CELEBRAM A ASSOCIAÇÃO INSTITUTO DE TECNOLOGIA DE PERNAMBUCO – ITEP/OS E A AGÊNCIA ESTADUAL DE PESQUISAS E PLANEJAMENTO DE PERNAMBUCO (CONDEPE/FIDEM)

Pelo presente instrumento particular, de um lado, **ASSOCIAÇÃO INSTITUTO DE TECNOLOGIA DE PERNAMBUCO – ITEP/OS**, inscrita no CNPJ/MF sob o n.º 05.774.391/0001-15, qualificada como Organização Social pelo Decreto Estadual n.º 26.025, de 14 de outubro de 2023, com titulação renovada pelo Decreto Estadual n.º 52.579, de 13 de abril de 2022, com endereço de sua sede localizada à Av. Prof. Luiz Freire, n.º 700, Cidade Universitária, Recife/PE, CEP: 50.740-545, neste ato, representada por seu Diretor Presidente, **GLAUBER PEREIRA DE CARVALHO SANTOS**, brasileiro, casado, Engenheiro de Pesca, inscrito no CPF/MF sob o n.º 024.708864-14, portador da Cédula de Identidade RG n.º 4931775 SSP/PE e a Diretora Financeira, **KAREN LARISSA RIBEIRO DA COSTA,** brasileira, solteira, Pós Graduada em Finanças, inscrita no CPF/MF sob o n.º 077.740.324-28, portadora da cédula de Identidade RG n.º 7319177 SDS/PE, assistidos pela coordenadora jurídica, **RAYSSA GUIMARÃES DE ANDRADE LIMA**, matrícula nº 1.166, inscrita na OAB/PE sob o número 62.165, doravante denominada **ITEP/OS** e, de outro lado, **AGÊNCIA ESTADUAL DE PLANEJAMENTO E PESQUISAS DE PERNAMBUCO – CONDEPE/FIDEM**, pessoa jurídica de direito público interno, criada pela Lei Complementar nº 049, de 31/01/03, regulamentada pelo Decreto nº 38.106, de 25/04/2012, entidade autárquica integrante da Administração Indireta do Estado, inscrita no CNPJ/MF sob o nº 05.744.181/0001-84, com sede na Avenida Conde da Boa Vista nº 1450, 8º e 9º andares - Empresarial José Maria Matos, bairro Boa Vista, nesta cidade, doravante designada **CONTRATANTE**, neste ato representada seu Diretor Presidente **ANDRÉ DE SOUZA FONSECA**, portador da matrícula funcional nº 10726004/02, no uso da competência conferida pelo Ato Governamental nº 1676, publicado no DOE de 12/05/2025, assistido pelo titular da Diretoria de Gestão Administrativa e Financeira, **MARCOS LUÍS CAMPELO LIRA**, portador da matrícula funcional nº 1841068/07, no uso da competência conferida pelo Ato Governamental nº 5061, publicado no DOE de 12/07/2023, de igual modo assistido pelo titular da Gerência Jurídica, **ANDERSON AYRES BELLO DE ALBUQUERQUE**, portador da matrícula funcional nº 18269079/01, no uso da competência conferida pelo Ato Governamental nº 2859, publicado no DOE de 15/04/2025, no intuito de conjugarem esforços em prol da ciência, tecnologia e inovação:

Resolvem, entre si, justo e avençado, celebrar o presente **TERMO DE COOPERAÇÃO TÉCNICA**, que será regido pelas cláusulas, condições e definições a seguir expostas:

CLÁUSULA PRIMEIRA – DO OBJETO

O presente instrumento tem por objeto estabelecer condições de cooperação técnica no intuito de desenvolver, conjuntamente, soluções de geoinformação para o Estado de Pernambuco, contemplando atividades associadas à cartografia, planejamento urbano e inteligência geográfica em prol do ordenamento territorial., que ocorrerá na forma de:

GLAUBER PEREIRA DE CARVALHO SANTOS
Diretor-Presidente
Associação Instituto de Tecnologia de Pernambuco – ITEP/OS

KAREN LARISSA RIBEIRO DA COSTA
Diretora Financeira
Associação Instituto de Tecnologia de Pernambuco – ITEP/OS

ANDRÉ DE SOUZA FONSECA

de Cooperação Técnica ACORDO DE COOPERAÇÃO TÉCNICA ITEP/CONDEPE/FIDEM (68128697) SEI 0030808575.000

Diretor-Presidente
CONDEPEFIDEM

MARCOS LUÍS CAMPELO LIRA
Diretor de Gestão Financeira
CONDEPE/FIDEM

ANDERSON AYRES BELLO DE ALBUQUERQUE
Gerente da Assessoria Jurídica
CONDEPE/FIDEM

RAYSSA GUIMARÃES DE ANDRADE LIMA
Coordenadora Jurídica
ITEP/OS

Documento assinado eletronicamente por **Anderson Ayres Bello de Albuquerque**, em 05/06/2025, às 19:47, conforme horário oficial de Recife, com fundamento no art. 10º, do Decreto nº 45.157, de 23 de outubro de 2017.

Documento assinado eletronicamente por **Andre de Souza Fonseca**, em 06/06/2025, às 11:46, conforme horário oficial de Recife, com fundamento no art. 10º, do Decreto nº 45.157, de 23 de outubro de 2017.

Documento assinado eletronicamente por **Marcos Luis Campelo Lira**, em 06/06/2025, às 12:17, conforme horário oficial de Recife, com fundamento no art. 10º, do Decreto nº 45.157, de 23 de outubro de 2017.

Documento assinado eletronicamente por **Rayssa Guimarães de Andrade Lima**, em 09/06/2025, às 13:52, conforme horário oficial de Recife, com fundamento no art. 10º, do Decreto nº 45.157, de 23 de outubro de 2017.

Documento assinado eletronicamente por **Glauber Pereira de Carvalho Santos**, em 09/06/2025, às 14:39, conforme horário oficial de Recife, com fundamento no art. 10º, do Decreto nº 45.157, de 23 de outubro de 2017.

Documento assinado eletronicamente por **Karen Larissa Ribeiro da Costa**, em 09/06/2025, às 16:57, conforme horário oficial de Recife, com fundamento no art. 10º, do Decreto nº 45.157, de 23 de outubro de 2017.

A autenticidade deste documento pode ser conferida no site http://sei.pe.gov.br/sei/controlador_externo.php?acao=documento_conferir&id_orgao_acesso_externo=0, informando o código verificador **68128697** e o código CRC **A8C6CF79**.

Fonte: ITEP

Figura 2- Termo de Cooperação Técnica e Científica que entre ITEP/OS e a Stone Consultoria & Projetos Ltda

itep

TERMO DE COOPERAÇÃO TÉCNICA E CIENTÍFICA QUE ENTRE SI CELEBRAM A ASSOCIAÇÃO INSTITUTO DE TECNOLOGIA DE PERNAMBUCO - ITEP/OS E A STONE CONSULTORIA & PROJETOS LTDA.

Pelo presente instrumento particular, de um lado, **ASSOCIAÇÃO INSTITUTO DE TECNOLOGIA DE PERNAMBUCO – ITEP/OS**, inscrita no CNPJ/MF sob o n.º 05.774.391/0001-15, qualificada como Organização Social pelo Decreto Estadual n.º 26.025, de 14 de outubro de 2023, com titulação renovada pelo Decreto Estadual n.º 52.579, de 13 de abril de 2022, com endereço de sua sede localizada à Av. Prof. Luiz Freire, n.º 700, Cidade Universitária, Recife/PE, CEP: 50.740-545, neste ato, representada por seu Diretor Presidente, **Glauber Pereira de Carvalho Santos**, brasileiro, casado, Engenheiro de Pesca, inscrito no CPF/MF sob o n.º 024.708864-14, portador da Cédula de Identidade RG n.º 4931775 SSP/PE e a Diretora Financeira, **Karen Larissa Ribeiro da Costa**, brasileira, solteira, Pós Graduada em Finanças, inscrita no CPF/MF sob o n.º 077.740.324-28, portadora da cédula de Identidade RG n.º 7319177 SDS/PE, doravante denominada **ITEP/OS** e, de outro lado, a **STONE CONSULTORIA & PROJETOS LTDA**, sociedade empresária do tipo limitada, regularmente inscrita no CNPJ sob o n° 32.636.403/0001-18, com sede na Rua Guimarães Peixoto, n. 75, Salas 1606, bairro de Casa Amarela, CEP 52.051-200, Município de Recife, Estado de Pernambuco, por seu sócio administrador, **Sidclei Teixeira Magalhães**, brasileiro, casado, engenheiro civil, portador da Cédula de Identidade RG n° 4.234.793 SSP-PE, inscrito no CPF sob o n° 907.791.344-00, residente e domiciliado na avenida 17 de Agosto, n.º 2483, AP-101, CEP: 52061-540, doravante denominada, **STONE**, no intuito de conjugarem esforços em prol da ciência, tecnologia e inovação:

Resolvem, entre si, justo e avençado, celebrar o presente **TERMO DE COOPERAÇÃO TÉCNICA**, que será regido pelas cláusulas, condições e definições a seguir expostas:

CLÁUSULA PRIMEIRA – DO OBJETO

O presente instrumento tem por objeto estabelecer condições de cooperação técnica no intuito de realizar, conjuntamente, atividades de índole científica e acadêmica, que ocorrerá na forma de:

a) Realização de cursos e treinamentos, visando o desenvolvimento de competências empreendedoras em áreas (empresariais e técnicas) de interesse público e privado, estratégico dos partícipes;
b) Intercâmbio de recursos humanos, respeitando o interesse e conveniências dos partícipes, para atuarem nas atividades acordadas;

Av. Prof. Luiz Freire, 700, Cidade Universitária
CEP: 50740-540 | Recife/PE

Clicksign

Datas e horários em GMT -03:00 Brasília
Log gerado em 26 de maio de 2025. Versão v1.45.0.

Termo de cooperação v.final.pdf

Documento número #3934a5f8-d677-4674-a6cc-24f4923a23d5
Hash do documento original (SHA256): bce08f2c80d428ef55cc3d9b8610e46aef4b3a992c0c16507dd51907a51599c8

Assinaturas

Sidclei Teixeira Magalhães
CPF: 907.791.344-00
Assinou como parte em 26 mai 2025 às 08:15:52

Rogério Farias de Santana
CPF: 023.904.544-02
Assinou como testemunha em 26 mai 2025 às 08:46:01

Rayssa Guimarães
CPF: 105.605.524-32
Assinou como validador em 26 mai 2025 às 14:53:07

Glauber Pereira de Carvalho Santos
CPF: 024.708.864-14
Assinou como parte em 26 mai 2025 às 20:06:55

Karen Larissa Ribeiro da Costa
CPF: 077.740.324-28
Assinou como parte em 26 mai 2025 às 21:02:29

Carlos Henrique Passos dos Santos
CPF: 100.908.844-00
Assinou como testemunha em 23 mai 2025 às 20:04:20

Fonte: ITEP

Figura 3 – Ficha de Captação e Interação de mercado com a CONDEPE/FIDEM

FICHA DE ATIVIDADE DE CAPTAÇÃO DE DEMANDA E INTERAÇÃO COM O MERCADO

CLIENTE: Agência Estadual de Planejamento e Pesquisas de Pernambuco- CONDEPE/ FIDEM
ENDEREÇO: Av. Conde da Boa Vista– Bairro Boa vista – Recife - PE, 50.060-001

SETOR DE ATIVIDADE

prover o estado com informações, estudos e pesquisas para subsidiar o planejamento e a gestão estadual.

CONCORRENTES

Instituições de pesquisa, Laboratório de análises.

CONTATOS

QUEM SÃO

Fernando Carneiro Coronel Gleidson.

TELEFONE

81.3182-4400

DEMANDAS APRESENTADAS

Apresentação para discutir uma cooperação técnica com o objetivo de desenvolver, conjuntamente, soluções de geotecnologias em prol ao Estado de Pernambuco.

SOLUÇÕES

Parceria entre ITEP e CONDEPE/FIDEM para a prestação de serviços e pesquisa.

REGISTROS

Fonte: Instagram ITEP

Figura 4 – Ficha de Captação e Interação de mercado entre ITEP e o DER

FICHA DE ATIVIDADE DE CAPTAÇÃO DE DEMANDA E INTERAÇÃO COM O MERCADO

CLIENTE: Departamento de Estradas de Rodagem de Pernambuco - DER
ENDEREÇO: AV. Cruz Cabugá , 1.033– Bairro Santo Amaro -Recife - PE, 50.040-912

SETOR DE ATIVIDADE

órgão público responsável pela gestão e manutenção das rodovias estaduais

CONCORRENTES

Instituições de pesquisa, Laboratório de análises.

CONTATOS

QUEM SÃO

Rivaldo Melo.

TELEFONE

81.3181-4340

DEMANDAS APRESENTADAS

Apresentação dos serviços do ITEP, soluções que possam mapear as obras em curso e auxiliar com a gestão estratégica de dados que auxiliem a tomada de decisões.

SOLUÇÕES

Parceria entre ITEP e DER na prestação de serviços tecnológicos.

REGISTROS

Fonte: Instagram ITEP

Figura 5 - Ficha de Captação e Interação de mercado com o SEBRAE-PE

FICHA DE ATIVIDADE DE CAPTAÇÃO DE DEMANDA E INTERAÇÃO COM O MERCADO

CLIENTE: SEBRAE- PE
ENDEREÇO: Rua. Tabaiares, 360 – Ilha do Retiro, Recife - PE, 50.750-230

SETOR DE ATIVIDADE

Desenvolvimento de pequenos negócios, gestão empresarial

CONCORRENTES

Instituições de ensino e pesquisa, Laboratório de análises de água.

CONTATOS

QUEM SÃO

Josiana Ferreira
Lenildo Pedro

TELEFONE

81. 0800.750.0800

DEMANDAS APRESENTADAS

Apresentação dos estudos realizados pelo ITEP sobre a qualidade da água e os parâmetros microbiológicos de camarões cultivados em cinco comunidades de Recife- PE.

SOLUÇÕES

Continuação dos estudos para monitoramento.

REGISTROS

Fonte: Instagram ITEP

Figura 6 - Ficha de Captação e Interação de mercado entre o ITEP e SINDAÇÚCAR

FICHA DE ATIVIDADE DE CAPTAÇÃO DE DEMANDA E INTERAÇÃO COM O MERCADO

CLIENTE: Sindicato da Indústria do açúcar e do Álcool de Pernambuco – Sindacúcar
ENDEREÇO: Rua. Cais da Alfândega, 130– Bairro do Recife - PE, 50.030-100

SETOR DE ATIVIDADE

Desenvolvimento do setor sucroalcooleiro de Pernambuco.

CONCORRENTES

Instituições de pesquisa, Laboratório de análises.

CONTATOS

QUEM SÃO

Tiago Carvalho.

TELEFONE

81.2137-7622

DEMANDAS APRESENTADAS

Apresentação da Infraestrutura de equipamentos dos laboratórios do ITEP como, Labtox, LQA e GTS.

SOLUÇÕES

Parceria entre ITEP e Sindacúcar para a prestação de serviços e pesquisa.

REGISTROS

Fonte: Instagram ITEP

EVIDÊNCIA M1- META D: Ampliar a Capacidade de Captação de Recursos de Fomento

Figura 7 - Resultado do projeto submetido a FACEPE (em análise)

FACEPE
Fundação de Amparo à Ciência e Tecnologia do Estado de Pernambuco

PERNAMBUCO PPSUS
PROGRAMA PESQUISA PARA O SUS
GESTÃO COMPARTILHADA EM SAÚDE

EDITAL FACEPE Nº07/2025

PPSUS-PE 2024

CNPq/Decit/SECTICS/MS/SES-PE/FACEPE

APQ-0254-4.04/25	GEYSLANE PEREIRA MELO DE ALBUQUERQUE
APQ-0673-2.12/25	GLÁUCIA MANOELLA DE SOUZA LIMA
APQ-0733-4.04/25	GLEICY KARINE NASCIMENTO DE ARAÚJO MONTEIRO
APQ-0697-1.03/25	GUSTAVO RAU DE ALMEIDA CALLOU
APQ-0626-4.04/25	GYLLYANDESON DE ARAÚJO DELMONDES
APQ-0106-4.07/25	HILTON JUSTINO DA SILVA
APQ-0250-4.04/25	ISABELLA JOYCE SILVA DE ALMEIDA CARVALHO
APQ-0289-2.12/25	ISABELLA MACÁRIO FERRO CAVALCANTI
APQ-0741-2.06/25	JACINTO DA COSTA SILVA NETO
APQ-0723-4.01/25	JAILSON DE BARROS CORREIA
APQ-0666-2.02/25	JAQUELINE DE AZEVEDO SILVA
APQ-0713-4.06/25	JÉSSICA MARIA MONTEIRO DIAS
APQ-0739-4.01/25	JOAO SOARES BRITO DA LUZ
APQ-0638-4.03/25	JOSE LAMARTINE SOARES SOBRINHO
APQ-0319-4.06/25	JULIANA FERNANDES DE SOUZA BARBOSA
APQ-0230-2.12/25	JULLIANA RIBEIRO ALVES DOS SANTOS

Fonte: FACEPE

EVIDÊNCIA M1- META E: Alavancar Recursos de Fontes Diversas ao Contrato de Gestão

Figura 8 - Valor faturado no II Trimestre através da captação de recursos de vendas.

Mapa de Venda Analítico por NDO - Movimentação : 01.04.2025 a 30.06.2025:	
Meses : abril, maio e junho de 2025	Valor Faturado R$ 1.070.518,80

Fonte: Gerência de Vendas

*Valor do trimestre faturado referente a venda de serviços através de proposta de orçamentos emitidas.

EVIDÊNCIA M2- META A1: Utilizar a Infraestrutura Laboratorial para Prestação de Serviços e Realização de Pesquisas, seja para Desenvolvimento Próprio ou para Compartilhamento e/ou uso de Terceiros

Gráfico 1 - Capacidade de uso dos equipamentos para serviços e pesquisa no II trimestre 2025

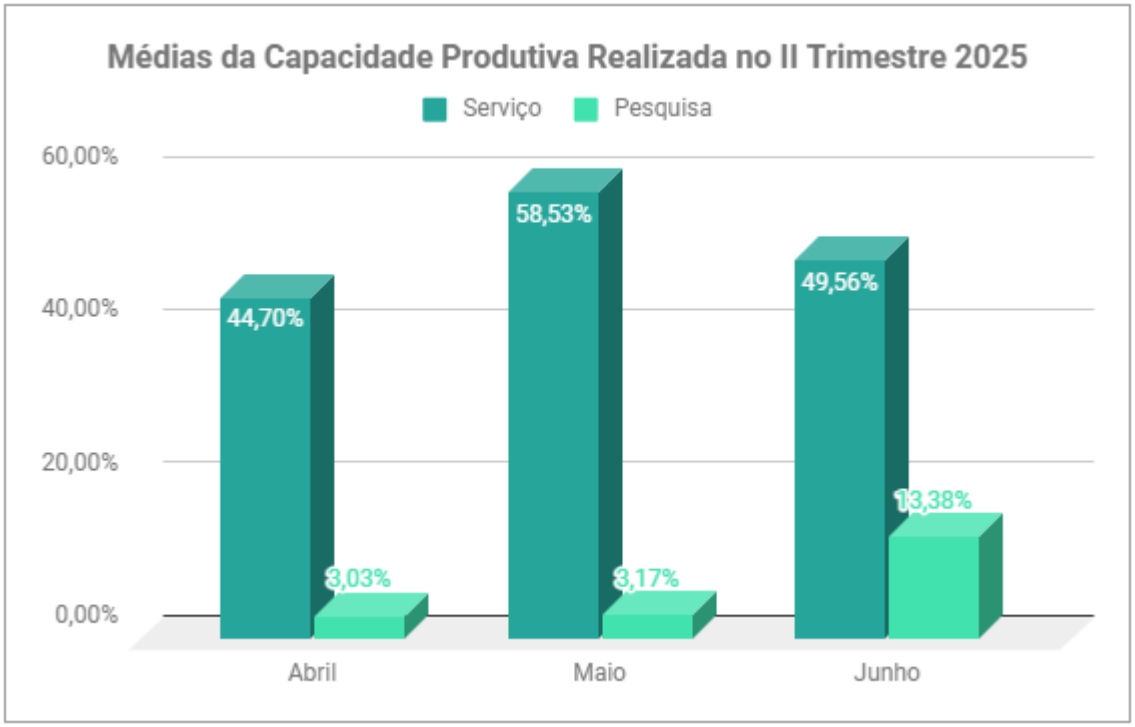

Fonte: Assessoria de Qualidade

Figura 9 - Número de Número de ensaios e calibrações,
Certificados e/ou acreditados mantidos II trimestre 2025

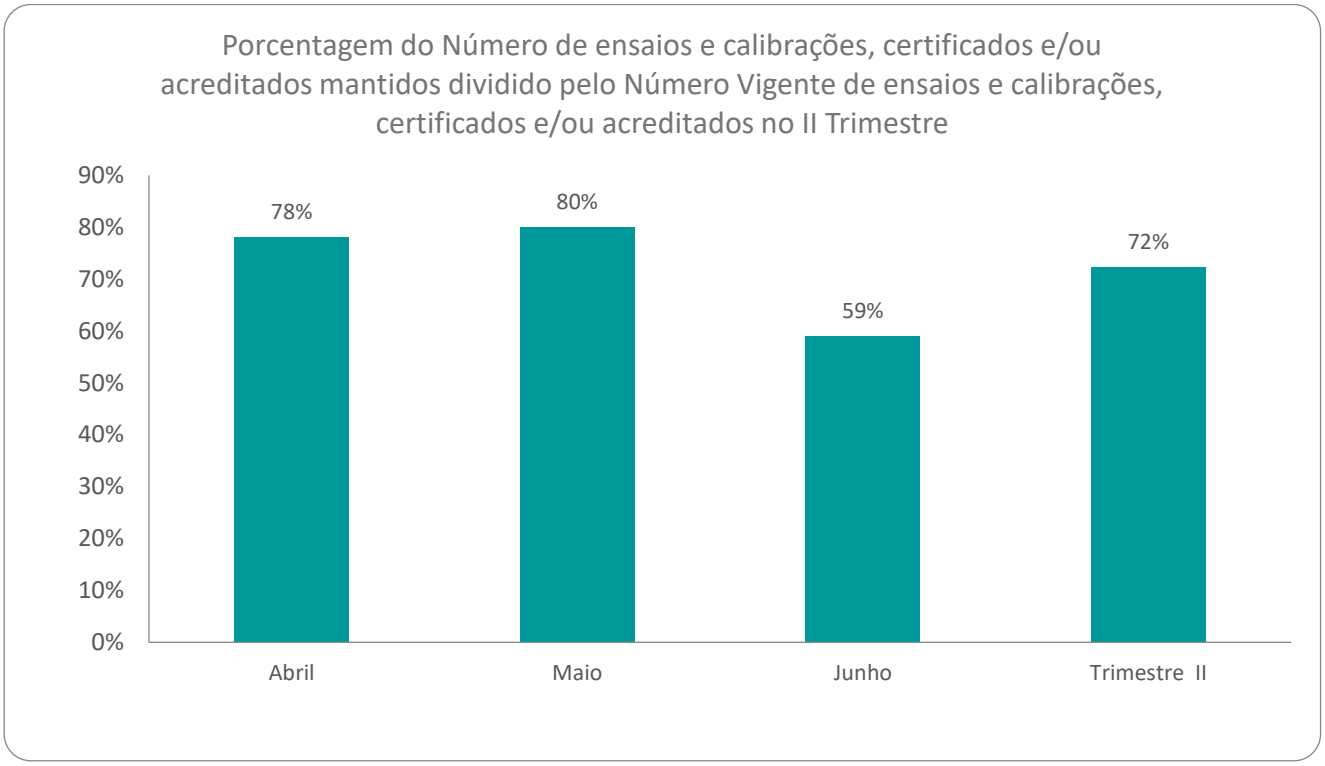

Fonte: Assessoria de Qualidade

Figura 10 - Certificado de Acreditação do laboratório de Análise de Resíduos de agrotóxico e Bebidas Alcoólicas - ITEP/OS – LABTOX

Instituto Nacional de Metrologia, Qualidade e Tecnologia – Inmetro
Coordenação Geral de Acreditação

Signatário dos Acordos de Reconhecimento Mútuo da International Laboratory Accreditation Cooperation (ILAC) e da Interamerican Accreditation Cooperation (IAAC)

Certificado de Acreditação

Acreditação nº CRL 0153

Acreditação Inicial: 01/10/2003

Laboratório de Análise de Resíduos de Agrotóxicos e de Bebidas Alcoólicas
Associação Instituto de Tecnologia de Pernambuco - ITEP / OS
Avenida Professor Luís Freire, 700 - Cidade Universitária – Recife - PE

A Coordenação Geral de Acreditação do Inmetro (Cgcre) concede acreditação ao Organismo de Avaliação da Conformidade acima identificado, no endereço citado, segundo os requisitos estabelecidos na ABNT NBR ISO/IEC 17025:2017. Esta acreditação constitui a expressão formal do reconhecimento de sua competência para realizar atividades de ensaios, conforme Escopo de Acreditação.

Assinado de forma digital por ALDONEY FREIRE COSTA:54879590720
Dados: 2020.08.10 17:45:12 -03'00'

Aldoney Freire Costa
Coordenador Geral de Acreditação

A situação atual da acreditação e seu escopo devem ser verificados no endereço eletrônico www.Inmetro.gov.br/credenciamento/laboratoriosAcreditados.asp

MOD-CGCRE-024 – Rev. 06 – Apr. MAR/19 – Pg. 01/01

Fonte: Site INMETRO

Figura 11 - Evidência do status ativo da Acreditação do laboratório de Análise de Resíduos ITEP/OS - LABTOX

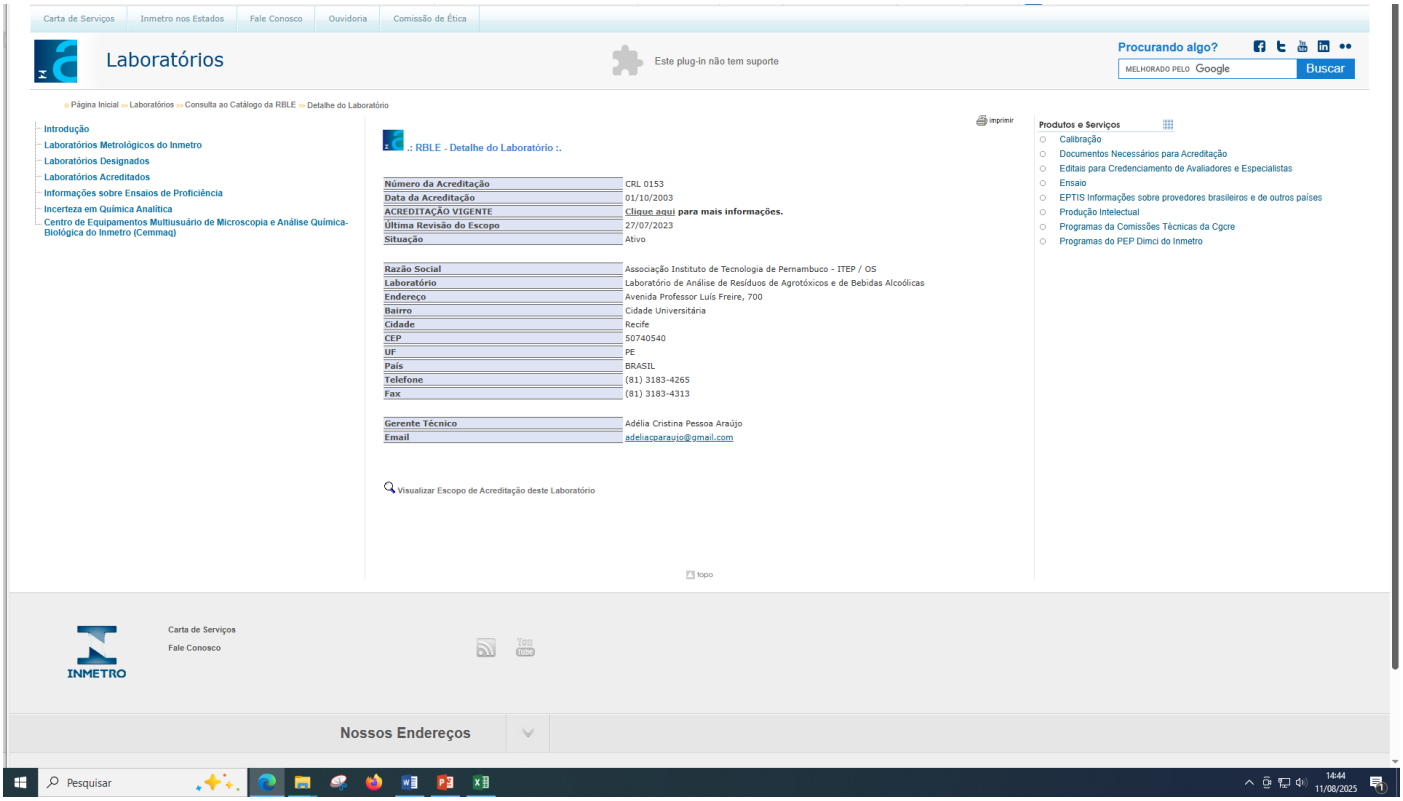

Fonte: Site INMETRO

Figura 12 - Certificado de Acreditação do laboratório de Tecnologia Habitacional ITEP/OS - LTH

Instituto Nacional de Metrologia, Qualidade e Tecnologia – Inmetro
Coordenação Geral de Acreditação

Signatário dos Acordos de Reconhecimento Mútuo da International Laboratory Accreditation Cooperation (ILAC), da Interamerican Accreditation Cooperation (IAAC).

Certificado de Acreditação

Acreditação nº CRL 1685

Acreditação Inicial: 07/10/2022

Laboratório de Tecnologia Habitacional
Associação Instituto de Tecnologia de Pernambuco - ITEP / OS
Avenida Professor Luiz Freire, 700 – Cidade Universitária – Recife – PE

A Coordenação Geral de Acreditação do Inmetro (Cgcre) concede acreditação ao Organismo de Avaliação da Conformidade acima identificado, no endereço citado, segundo os requisitos estabelecidos na ABNT NBR ISO/IEC 17025:2017. Esta acreditação constitui a expressão formal do reconhecimento de sua competência para realizar atividades de ensaios, conforme Escopo de Acreditação.

ALDONEY FREIRE COSTA:54879590720
2022.10.10 07:48:52 -03'00'

Aldoney Freire Costa
Coordenador Geral de Acreditação

A situação atual da acreditação e seu escopo devem ser verificados no endereço eletrônico https://www.gov.br/inmetro/pt-br/assuntos/acreditacao/organismos-acreditados

MOD-CGCRE-024 – Rev. 06 – Apr. MAR/19 – Pg. 01/01

Fonte: Site INMETRO

Figura 13 - Evidência do status ativo da Acreditação do laboratório de Tecnologia Habitacional ITEP/OS - LTH

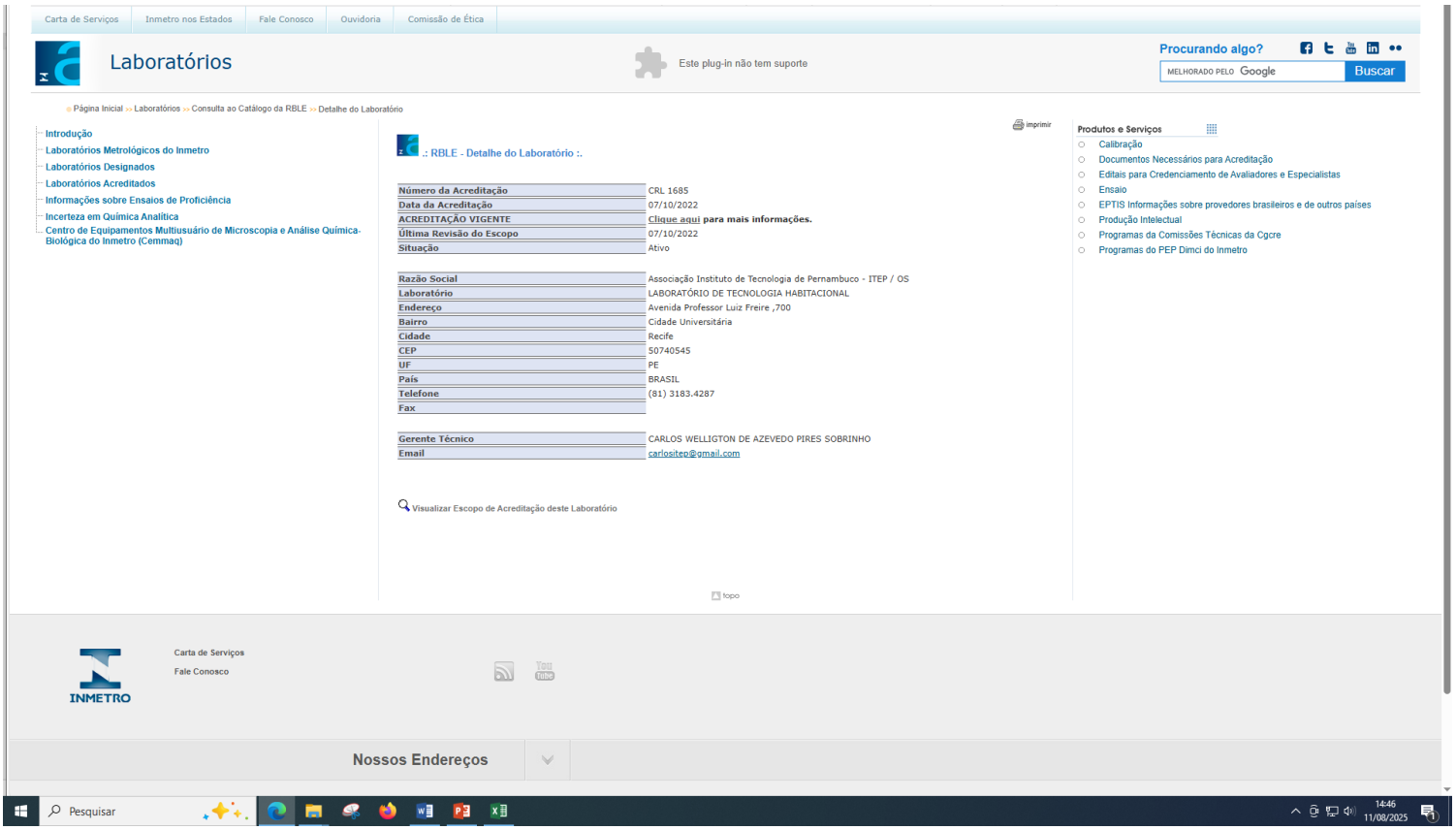

Fonte: Site INMETRO

EVIDÊNCIA M2- META C: Produzir Relatórios Técnicos, de Qualificação de Produtos e Pareceres Técnicos em Apoio ao Tecido Produtivo

Tabela 1 - Número de relatórios técnicos no II Trimestre 2025

Mês	Abril	Maio	Junho
Nº de relatórios técnicos	1.421	1.178	1.039
Total	3.638		

Fonte: Gerência de Vendas

Figura 14 - Número de relatórios de ensaios técnicos no II trimestre - LIMS e SGS (abril, maio e junho de 2025)

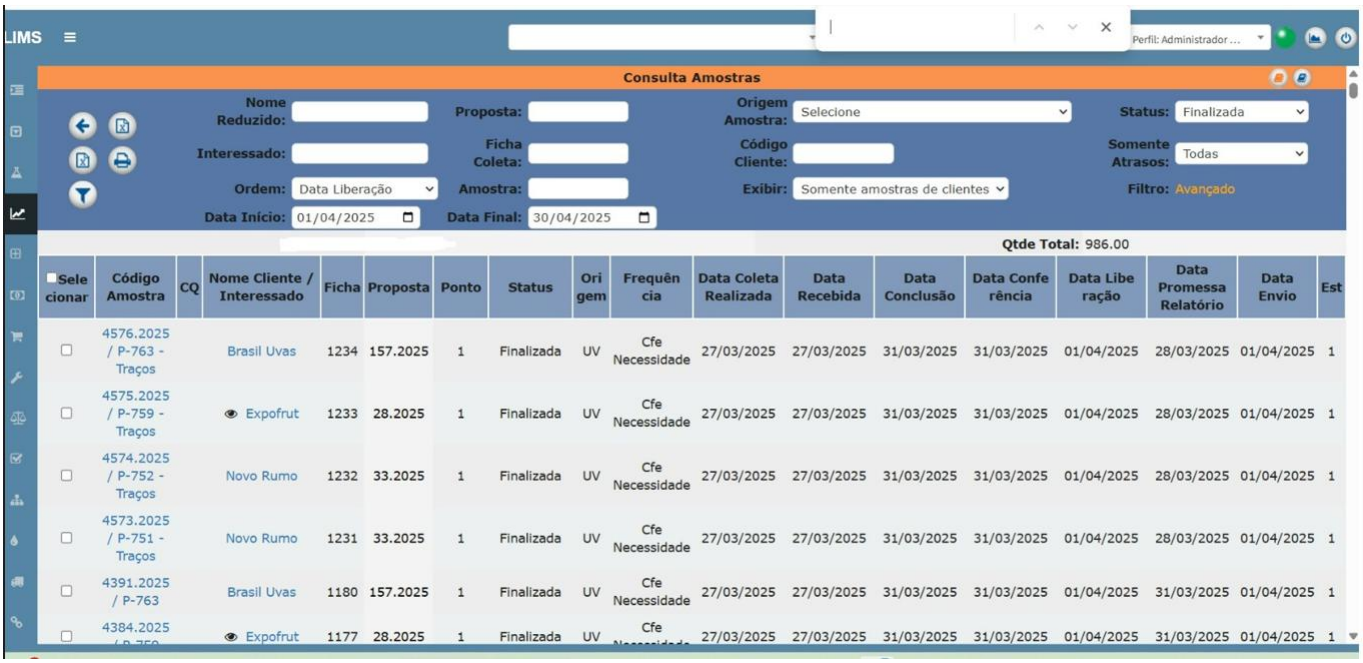

Selecionar	Código Amostra	CQ	Nome Cliente / Interessado	Ficha	Proposta	Ponto	Status	Origem	Frequência	Data Coleta Realizada	Data Recebida	Data Conclusão	Data Conferência	Data Liberação	Data Promessa Relatório	Data Envio	Est
☐	4576.2025 / P-763 - Traços		Brasil Uvas	1234	157.2025	1	Finalizada	UV	Cfe Necessidade	27/03/2025	27/03/2025	31/03/2025	31/03/2025	01/04/2025	28/03/2025	01/04/2025	1
☐	4575.2025 / P-759 - Traços		Expofrut	1233	28.2025	1	Finalizada	UV	Cfe Necessidade	27/03/2025	27/03/2025	31/03/2025	31/03/2025	01/04/2025	28/03/2025	01/04/2025	1
☐	4574.2025 / P-752 - Traços		Novo Rumo	1232	33.2025	1	Finalizada	UV	Cfe Necessidade	27/03/2025	27/03/2025	31/03/2025	31/03/2025	01/04/2025	28/03/2025	01/04/2025	1
☐	4573.2025 / P-751 - Traços		Novo Rumo	1231	33.2025	1	Finalizada	UV	Cfe Necessidade	27/03/2025	27/03/2025	31/03/2025	31/03/2025	01/04/2025	28/03/2025	01/04/2025	1
☐	4391.2025 / P-763		Brasil Uvas	1180	157.2025	1	Finalizada	UV	Cfe Necessidade	27/03/2025	27/03/2025	31/03/2025	31/03/2025	01/04/2025	31/03/2025	01/04/2025	1
☐	4384.2025		Expofrut	1177	28.2025	1	Finalizada	UV	Cfe	27/03/2025	27/03/2025	31/03/2025	31/03/2025	01/04/2025	31/03/2025	01/04/2025	1

Fonte: Sistema LIMS

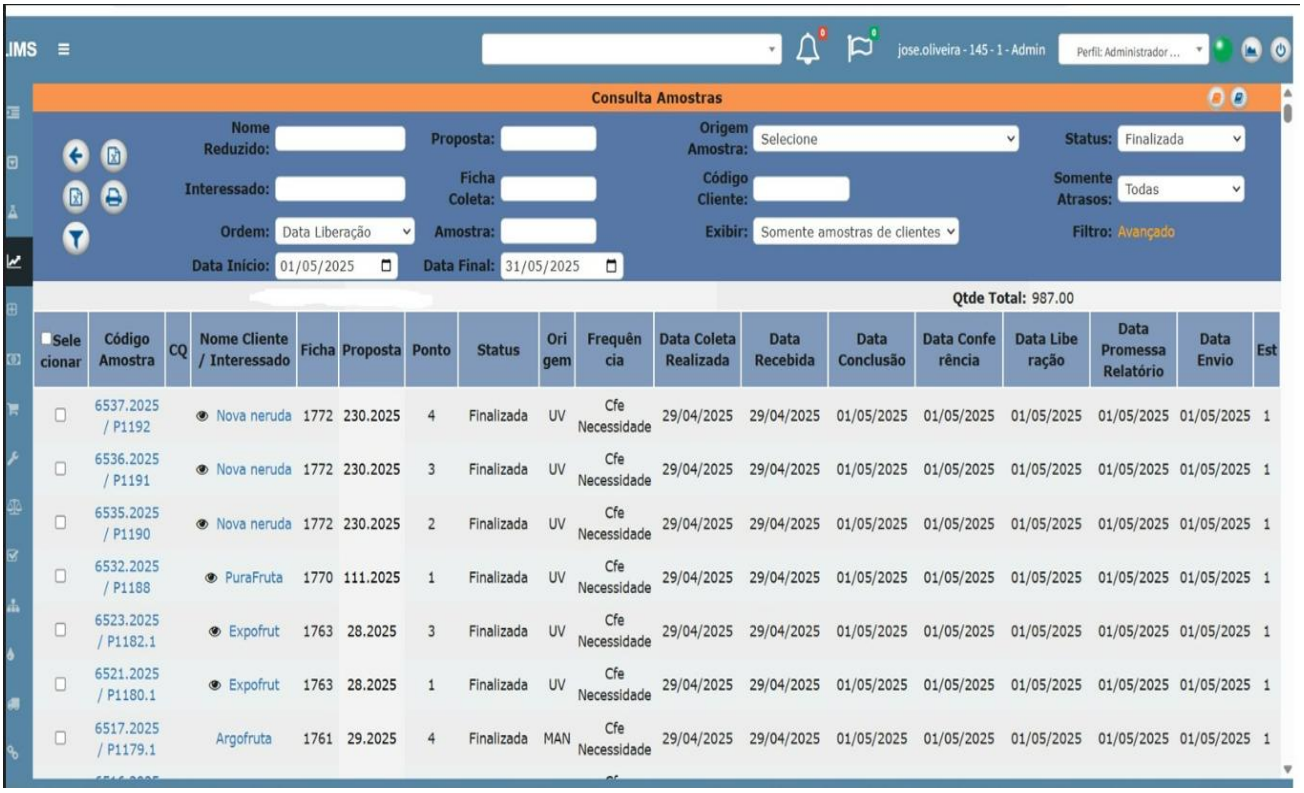

Selecionar	Código Amostra	CQ	Nome Cliente / Interessado	Ficha	Proposta	Ponto	Status	Origem	Frequência	Data Coleta Realizada	Data Recebida	Data Conclusão	Data Conferência	Data Liberação	Data Promessa Relatório	Data Envio	Est
	6537.2025 / P1192		Nova neruda	1772	230.2025	4	Finalizada	UV	Cfe Necessidade	29/04/2025	29/04/2025	01/05/2025	01/05/2025	01/05/2025	01/05/2025	01/05/2025	1
	6536.2025 / P1191		Nova neruda	1772	230.2025	3	Finalizada	UV	Cfe Necessidade	29/04/2025	29/04/2025	01/05/2025	01/05/2025	01/05/2025	01/05/2025	01/05/2025	1
	6535.2025 / P1190		Nova neruda	1772	230.2025	2	Finalizada	UV	Cfe Necessidade	29/04/2025	29/04/2025	01/05/2025	01/05/2025	01/05/2025	01/05/2025	01/05/2025	1
	6532.2025 / P1188		PuraFruta	1770	111.2025	1	Finalizada	UV	Cfe Necessidade	29/04/2025	29/04/2025	01/05/2025	01/05/2025	01/05/2025	01/05/2025	01/05/2025	1
	6523.2025 / P1182.1		Expofrut	1763	28.2025	3	Finalizada	UV	Cfe Necessidade	29/04/2025	29/04/2025	01/05/2025	01/05/2025	01/05/2025	01/05/2025	01/05/2025	1
	6521.2025 / P1180.1		Expofrut	1763	28.2025	1	Finalizada	UV	Cfe Necessidade	29/04/2025	29/04/2025	01/05/2025	01/05/2025	01/05/2025	01/05/2025	01/05/2025	1
	6517.2025 / P1179.1		Argofruta	1761	29.2025	4	Finalizada	MAN	Cfe Necessidade	29/04/2025	29/04/2025	01/05/2025	01/05/2025	01/05/2025	01/05/2025	01/05/2025	1

Fonte: Sistema LIMS

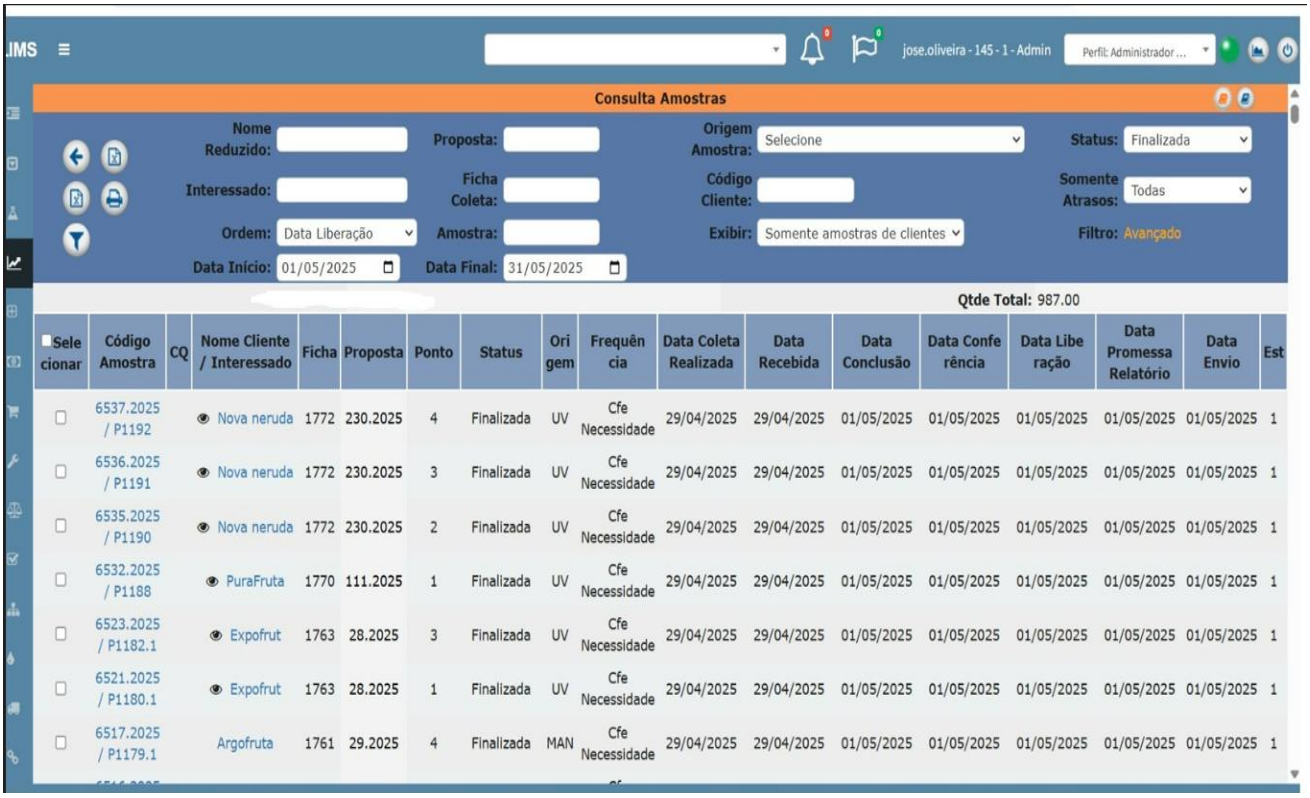

Selecionar	Código Amostra	CQ	Nome Cliente / Interessado	Ficha	Proposta	Ponto	Status	Origem	Frequência	Data Coleta Realizada	Data Recebida	Data Conclusão	Data Conferência	Data Liberação	Data Promessa Relatório	Data Envio	Est
	6537.2025 / P1192		Nova neruda	1772	230.2025	4	Finalizada	UV	Cfe Necessidade	29/04/2025	29/04/2025	01/05/2025	01/05/2025	01/05/2025	01/05/2025	01/05/2025	1
	6536.2025 / P1191		Nova neruda	1772	230.2025	3	Finalizada	UV	Cfe Necessidade	29/04/2025	29/04/2025	01/05/2025	01/05/2025	01/05/2025	01/05/2025	01/05/2025	1
	6535.2025 / P1190		Nova neruda	1772	230.2025	2	Finalizada	UV	Cfe Necessidade	29/04/2025	29/04/2025	01/05/2025	01/05/2025	01/05/2025	01/05/2025	01/05/2025	1
	6532.2025 / P1188		PuraFruta	1770	111.2025	1	Finalizada	UV	Cfe Necessidade	29/04/2025	29/04/2025	01/05/2025	01/05/2025	01/05/2025	01/05/2025	01/05/2025	1
	6523.2025 / P1182.1		Expofrut	1763	28.2025	3	Finalizada	UV	Cfe Necessidade	29/04/2025	29/04/2025	01/05/2025	01/05/2025	01/05/2025	01/05/2025	01/05/2025	1
	6521.2025 / P1180.1		Expofrut	1763	28.2025	1	Finalizada	UV	Cfe Necessidade	29/04/2025	29/04/2025	01/05/2025	01/05/2025	01/05/2025	01/05/2025	01/05/2025	1
	6517.2025 / P1179.1		Argofruta	1761	29.2025	4	Finalizada	MAN	Cfe Necessidade	29/04/2025	29/04/2025	01/05/2025	01/05/2025	01/05/2025	01/05/2025	01/05/2025	1

Fonte: Sistema LIMS

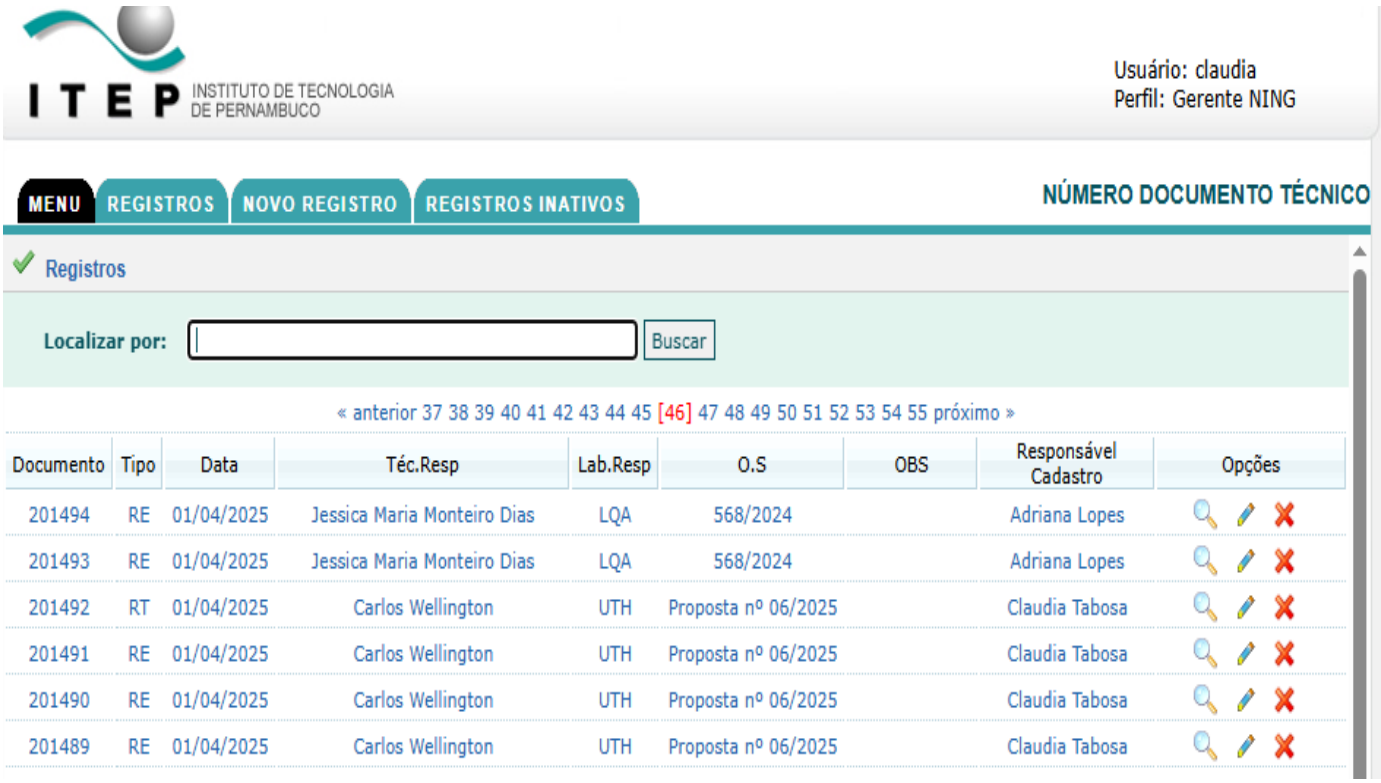

Fonte: Sistema SGS

Fonte: Sistema SGS

Documento	Tipo	Data	Téc.Resp	Lab.Resp	O.S	OBS	Responsável Cadastro	Opções
201494	RE	01/04/2025	Jessica Maria Monteiro Dias	LQA	568/2024		Adriana Lopes	
201493	RE	01/04/2025	Jessica Maria Monteiro Dias	LQA	568/2024		Adriana Lopes	
201492	RT	01/04/2025	Carlos Wellington	UTH	Proposta nº 06/2025		Claudia Tabosa	
201491	RE	01/04/2025	Carlos Wellington	UTH	Proposta nº 06/2025		Claudia Tabosa	
201490	RE	01/04/2025	Carlos Wellington	UTH	Proposta nº 06/2025		Claudia Tabosa	
201489	RE	01/04/2025	Carlos Wellington	UTH	Proposta nº 06/2025		Claudia Tabosa	

Fonte: Sistema SGS

Figura 15 - Certificado de conclusão de participação em workshop de Alysson Lima – T.I.

Fonte: AWS TRAINING

Figura 16 - Certificado de conclusão de curso de Angerleide Bezerra – Laboratório LQA

A Escola Nacional de Administração Pública - Enap certifica que

ANGERLEIDE BEZERRA DOS SANTOS RÍBAS

concluiu o curso **Biossegurança em laboratórios de ensino e pesquisa (Turma ABR/2025)**, *com carga-horária de 20 horas, início em 16/04/2025, término em 21/04/2025 e nota final 100.*

Betânia Lemos
Presidenta

Histórico

Nome: **ANGERLEIDE BEZERRA DOS SANTOS RÍBAS**	*Curso* **Biossegurança em laboratórios de ensino e pesquisa**	
Disponibilidade: **16/04/2025 a 16/05/2025**	*Carga Horária:* **20 horas**	*Nota Final:* **100**

Conteúdo

Módulo 1: Segurança Química: Cenário atual e conceito; Agentes químicos; Propriedades físico-químicas; Riscos químicos; boas práticas laboratoriais; Regulamentação.
Módulo 2: Introdução à Toxicologia: Toxicodinâmica; Toxicocinética.
Módulo 3: Introdução à Biossegurança: Introdução à biossegurança; Risco biológico: Níveis de contenção.

Certificado registrado na Escola Virtual.Gov - EV.G sob o código: BfQ116802678RATF
Este certificado foi gerado em 21/04/2025.
O presente certificado pode ter a sua validade comprovada acessando o QRCode à esquerda, ou, caso desejar, informando o código acima na opção Validação de Documentos no endereço https://www.escolavirtual.gov.br.
A data de emissão pode ser anterior à data final do curso nos casos em que o participante alcançou os requisitos mínimos para aprovação antecipadamente.

Escola Nacional de Administração Pública

00.627.612/0001-09 Enap Escola Nacional de Administração Pública

Fonte: ENAP

Figura 17 - Certificado de conclusão de curso de Adriana Lopes – Comissão de seleção de Fornecedores ITEP

Egape

CERTIFICADO

CURSO EAD

Certificamos que **ADRIANA DA SILVA LOPES** concluiu com êxito o **"Curso de Nova Lei de Licitações (Lei nº14.133/2021) - aspectos introdutórios e principais mudanças para a licitação [Maio 2025] autoinstrucional copiar 5 copiar 6"**, do Programa de Educação Corporativa do Poder Executivo do Estado, na modalidade Ensino a Distância – EAD, realizado pela a Escola de Governo da Administração Pública de Pernambuco - EGAPE, no período de 05 a 31/05/2025, com carga-horária total de 25h.

Recife, 31 de Maio de 2025

HENRIQUE CÉSAR FREIRE DE OLIVEIRA

Diretor da Escola de Governo da Administração Pública de Pernambuco - EGAPE

683dd0f9-8700-4b6e-8507-9f4ec8ee6b6d

Para confirmar a autenticidade deste certificado capture o QR Code ao lado ou consulte a página http://ead.cefospe.pe.gov.br/moodle/mod/simplecertificate/verify.php e digite o código de validação: 683dd0f9-8700-4b6e-8507-9f4ec8ee6b6d

Secretaria de Administração

GOVERNO DE PERNAMBUCO

Fonte: Egape

Figura 18 - Certificado de conclusão de curso de Italo Lima – Comissão de seleção de Fornecedores ITEP

Egape

CERTIFICADO

CURSO EAD

Certificamos que **Italo Antonio da Silva Lima** concluiu com êxito o **"Curso de Nova Lei de Licitações (Lei nº14.133/2021) - aspectos introdutórios e principais mudanças para a licitação [Maio 2025] autoinstrucional copiar 5 copiar 6"**, do Programa de Educação Corporativa do Poder Executivo do Estado, na modalidade Ensino a Distância – EAD, realizado pela a Escola de Governo da Administração Pública de Pernambuco - EGAPE, no período de 05 a 31/05/2025, com carga-horária total de 25h.

Recife, 31 de Maio de 2025

HENRIQUE CÉSAR FREIRE DE OLIVEIRA

Diretor da Escola de Governo da Administração Pública de Pernambuco - EGAPE

683dbb28-d040-415e-868d-9a7ec8ee6b6d

Para confirmar a autenticidade deste certificado capture o QR Code ao lado ou consulte a página http://ead.cefospe.pe.gov.br/moodle/mod/simplecertificate/verify.php e digite o código de validação: 683dbb28-d040-415e-868d-9a7ec8ee6b6d

Secretaria de Administração

GOVERNO DE PERNAMBUCO

Fonte: Egape

Figura 19 - Certificado de conclusão de curso de Carlos Henrique – Comissão de seleção de Fornecedores ITEP

CERTIFICADO

Senac

O Diretor do Centro de Educação Profissional Senac EaD, no uso de suas atribuições, confere o presente certificado a

CARLOS HENRIQUE PASSOS DOS SANTOS

de nacionalidade Brasileira nascido(a) em 02/04/1993, portador(a) do CPF n° 100.908.844-00, por ter concluído o curso de Aperfeiçoamento em

LICITAÇÃO E CONTRATOS ADMINISTRATIVOS - LEI 14.133/21

em 25/06/2025, com carga horária total de 40 horas.

SÃO JOSÉ-SC, 25 de junho de 2025.

CARLOS HENRIQUE PASSOS DOS SANTOS

RENATA BATISTA GARCIA FERNANDES
Diretor(a) Senac EAD
Portaria/Resolução Nº 337/2024

A veracidade deste certificado pode ser verificada em https://aluno.sc.senac.br/validator/, digitando o código ao lado SC685c10ef78d40

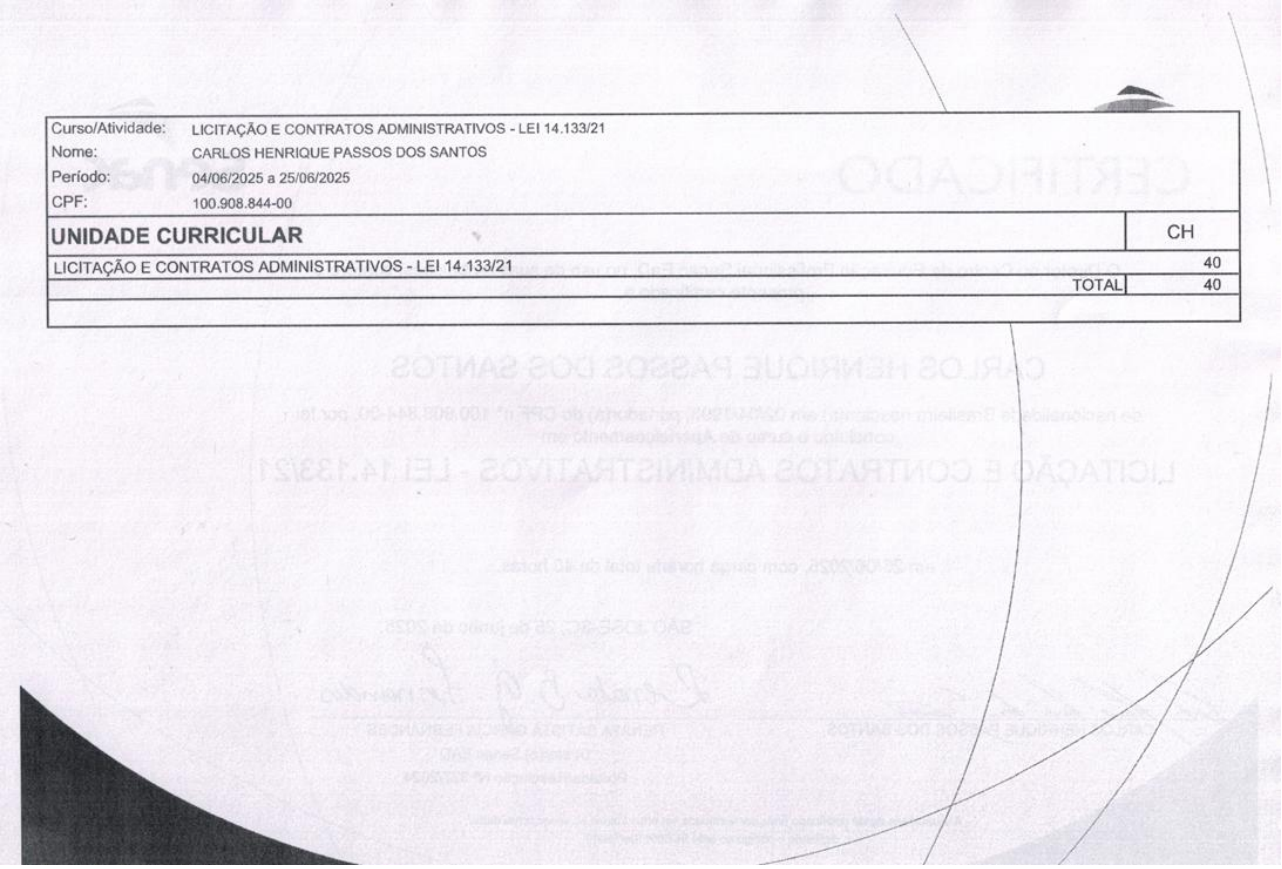

Curso/Atividade:	LICITAÇÃO E CONTRATOS ADMINISTRATIVOS - LEI 14.133/21
Nome:	CARLOS HENRIQUE PASSOS DOS SANTOS
Período:	04/06/2025 a 25/06/2025
CPF:	100.908.844-00

UNIDADE CURRICULAR	CH
LICITAÇÃO E CONTRATOS ADMINISTRATIVOS - LEI 14.133/21	40
TOTAL	40

Fonte: SENAC

EVIDÊNCIA M2- META E: Apresentar Trabalhos e Publicar Artigos Científicos e Técnicos em Periódicos Qualificados pela CAPES (no mínimo B2) ou Revistas Técnicas Reconhecidas Regionalmente e Nacionalmente, ou em Anais de Congressos Reconhecidos Regionalmente e Nacionalmente em Áreas Correlacionadas aos Objetivos Estratégicos do Contrato de Gestão

Figura 20 - Artigo publicado: "Transformando condensação em sustentabilidade: gestão hídrica inovadora em Caruaru-PE, Nordeste Brasil"

Revista CADERNO PEDAGÓGICO

REVISTA CADERNO PEDAGÓGICO – Studies Publicações Ltda.
ISSN: 1983-0882

Transformando condensação em sustentabilidade: gestão hídrica inovadora em Caruaru-PE, Nordeste do Brasil

Transforming Condensation into sustainability: innovative water management in Caruaru-PE, Northeast Brazil

Transformando la condensación en sostenibilidad: gestión hídrica innovadora en Caruaru-PE, Noreste de Brasil

DOI: 10.54033/cadpedv22n6-067

Originals received: 3/7/2025
Acceptance for publication: 3/31/2025

Pedro José Vieira Moura Nascimento
Mestrando em Tecnologia Ambiental
Instituição: Instituto de Tecnologia de Pernambuco (ITEP)
Endereço: Caruaru, Pernambuco, Brasil
E-mail: pejovemona@yahoo.com.br

Eduardo Paes Barreto
Doutor em Geociências
Instituição: Instituto de Tecnologia de Pernambuco (ITEP)
Endereço: Recife, Pernambuco, Brasil
E-mail:eduardo.barreto@ufpe.br

Carlos de Oliveira Bispo
Doutor em Geografia
Instituição: Instituto de Tecnologia de Pernambuco (ITEP)
Endereço: Recife, Pernambuco, Brasil
E-mail: bispocarlos93@gmail.com

Carlos Fabricio Assunção da Silva
Doutor em Engenharia Civil
Instituição: Instituto de Tecnologia de Pernambuco (ITEP)
Endereço: Recife, Pernambuco, Brasil
E-mail: carlos.assuncao@ufpe.br

Wanderson dos Santos Souza
Doutor em Meteorologia
Instituição: Instituto de Tecnologia de Pernambuco (ITEP)
Endereço: Recife, Pernambuco, Brasil
E-mail: wanderson@itep.br

Fonte: REVISTA CADERNO PEDAGÓGICO – Studies Publicações Ltda. ISSN: 1983-0882

Tabela 2 - Relatório de disponibilidade dos ativos do Rede Ícone

Cliente	Abr/25	Mai/25	Jun/25
APAC	99.86%	98.39%	100%
CESAR	99.98%	99.97%	100%
CMR	100.0%	99.94%	100%
CPOR	100.0%	99.96%	100%
FACEPE	99.85%	99.96%	100%
FUNDAJ-CAT	100.0%	96.57%	100%
FUNDAJ-CGF	100.0%	99.96%	100%
FUNDAJ-DERBY	100.0%	99.92%	100%
HAM	99.85%	98.38%	100%
HBL	100.0%	99.96%	100%
HCP	99.84%	98.38%	100%
HGV	99.85%	98.51%	100%
HR	99.84%	98.36%	100%
HUOC	99.85%	98.38%	100%
IFPE-REITORIA	100.0%	99.95%	100%
IFPE-SEDE	100.0%	99.96%	100%
IMIP	99.85%	98.38%	100%
IPA	100.0%	99.78%	100%
PROCAPE	99.85%	98.39%	100%
SECTI	99.97%	99.96%	100%
SES	99.85%	99.95%	100%
UFRPE-SEDE	99.98%	99.96%	100%
UNICAP	99.95%	99.96%	100%
UPE-FCAP	100.0%	100.0%	100%
UPE-POLI	99.98%	99.97%	100%
UPE-REITORIA	99.97%	99.96%	100%
UFPE-COVEST	100.0%	100.0%	100%
UFPE-DEC	100.0%	99.98%	100%
UFPE-DIREITO	100.0%	99.98%	100%
UFPE-SEDE	100.0%	99.96%	100%
UFPE-TVU	100.0%	100.0%	100%
UPE-CISAM	100.0%	99.97%	100%
MHOA1 (Média)	99.95%	99.46%	100%

Fonte: Própria

Tabela 3 - Relatório de disponibilidade dos ativos do NOC da RePEPE

Ativo	Abr/25	Mai/25	Jun/25
dwdm-recife-itep	100,00%	100,00%	100,00%
server-repepe-u2000	100,00%	100,00%	100,00%
switch-bcd-001	100,00%	100,00%	100,00%
MHONOC (Média)	**100,00%**	**100,00%**	**100,00%**

Fonte: Própria

EVIDÊNCIA M4- META B2: Gerir e Monitorar o NOC (Núcleo de Operação Centralizado) da REPEPE (Backbone e Anéis Municipais)

Tabela 4 - Número de relatórios enviados

Mês	Total
Janeiro/2025	1
Fevereiro/2025	1
Março/2025	1
Abril/2025	1
Maio/2025	1
Junho/2025	1
RMBR (Total)	6

Fonte: Própria

RELATÓRIO DE EXECUÇÃO FÍSICO-FINANCEIRA DO CONTRATO GESTÃO

SECTI/ITEP
2018/2026

Ano – 2025

EVIDÊNCIAS

Relatório III – Julho a Setembro de 2025

EVIDÊNCIA M1- META A: Estabelecer Alianças Estratégicas com ICTs, Empresas e Agências de Fomento Fonte: ITEP/OS

Figura 1 - Termo de Convênio para Pesquisa, Desenvolvimento e Inovação PD&I entre o ITEP/OS e o IAUPE

IAUPE itep

CONVÊNIO PARA PESQUISA, DESENVOLVIMENTO E INOVAÇÃO – PD&I N.º 001/2025, QUE, ENTRE SI, CELEBRAM O INSTITUTO DE APOIO À FUNDAÇÃO UNIVERSIDADE DE PERNAMBUCO - IAUPE E A ASSOCIAÇÃO INSTITUTO DE TECNOLOGIA DE PERNAMBUCO – ITEP/OS, PARA O FIM QUE NELE SE DECLARA.

De um lado, o **INSTITUTO DE APOIO À FUNDAÇÃO UNIVERSIDADE DE PERNAMBUCO – IAUPE**, associação civil, com personalidade jurídica de direito privado, sem fins lucrativos, inscrito no CNPJ sob o n.º 03.507.661/0001-04, com sede na Avenida Rui Barbosa, n.º 55, Bairro das Graças, Recife, Pernambuco, CEP 52.011-040, neste ato, representado pelo seu Diretor, **PEDRO HENRIQUE DE BARROS FALCÃO**, brasileiro, casado, biólogo, portador da Cédula de Identidade n.º 2.386.215 - SDS/PE, inscrito no CPF/MF sob o n.º 356.333.364-53, na conformidade de seu Estatuto Social, doravante denominado simplesmente **IAUPE**,

E de outro lado, a **ASSOCIAÇÃO INSTITUTO DE TECNOLOGIA DE PERNAMBUCO–ITEP/OS**, pessoa jurídica de direito privado, sem fins lucrativo, inscrita no CNPJ/MF sob o n.º 05.774.391/0001-15, qualificada como Organização Social pelo Decreto Estadual n.º 26.025, de 14 de outubro de 2003, com titulação renovada pelo Decreto Estadual n.º 52.579, de 13 de abril de 2022, com endereço de sua sede localizada à Av. Prof. Luiz Freire, n.º 700, Cidade Universitária, Recife/PE, CEP: 50.740-545, neste ato, representada por seu Diretor Presidente, **GLAUBER PEREIRA DE CARVALHO SANTOS**, brasileiro, casado, Engenheiro de Pesca, inscrito no CPF/MF sob o n.º 024.708864-14, portador da Cédula de Identidade RG n.º 4931775 SSP/PE e, a Diretora Financeira, **KAREN LARISSA RIBEIRO DA COSTA**, brasileira, solteira, Pós Graduada em Finanças, inscrita no CPF/MF sob o n.º 077.740.324-28, portadora da cédula de Identidade RG n.º 7319177 SDS/PE, doravante denominada de **ITEP/OS.**

Os CONVENENTES, também doravante denominados PARTÍCIPES ou PARTES, anteriormente qualificados CONSIDERANDO QUE:

O **IAUPE** tem vasta experiência vez que já celebrou vários contratos e convênios com o Governo do Estado de Pernambuco, entre outros com as Secretarias de Defesa Social, de Planejamento, de Educação e Cultura, com a Procuradoria Geral do Estado, AD-DIPER, DETRAN, Agência CONDEPE-FIDEM e a FUNDARPE. Com o Governo Federal realizou trabalhos no INCRA, FINEP, FUNASA e no MINISTÉRIO DO DESENVOLVIMENTO SOCIAL - MDS. Já realizou trabalhos na esfera municipal, tendo desenvolvido projetos nas Prefeituras do Recife, de Olinda, do Cabo De Santo Agostinho, de Petrolina, de Caruaru, de Garanhuns, entre inúmeras outras, o que comprova a capacidade e competência técnico-científica dessa entidade ligada à Universidade de Pernambuco.

O **IAUPE**, quando necessário, em complemento à sua equipe, tem buscado, no mercado nacional e internacional, parcerias com outras

Rayssa Gulmarães Coordenadora OAB/PE 62.165 ITEP/OS

Digitalizado com CamScanner

IAUPE itep

17. CLÁUSULA DÉCIMA SÉTIMA – DISPOSIÇÕES GERAIS

17.1 É livre o acesso dos agentes da administração pública, do Ministério Público, do controle interno e do Tribunal de Contas aos documentos e às informações relacionados a este Convênio, bem como aos locais de execução do respectivo objeto, ressalvadas as informações tecnológicas e dados das pesquisas que possam culminar com alguma inovação.

18. CLÁUSULA DÉCIMA OITAVA - DO FORO

Fica eleito o foro da Justiça Estadual, do Estado de Pernambuco, na Comarca do Recife, para dirimir quaisquer litígios oriundos deste Convênio.

E como prova de assim haverem livremente pactuado, firmam os CONVENENTES o presente instrumento em 3 (três) vias, de igual teor e forma, para que produza entre si os efeitos legais.

Recife, 01 de setembro de 2025.

Pedro Henrique de Barros Falcão
Diretor
INSTITUTO DE APOIO À FUNDAÇÃO UNIVERSIDADE DE PERNAMBUCO – IAUPE

Glauber Pereira de Carvalho Santos
Diretor Presidente
ASSOCIAÇÃO INSTITUTO DE TECNOLOGIA DE PERNAMBUCO – ITEP/OS

Karen Larissa Ribeiro da Costa
Diretora Financeira
ASSOCIAÇÃO INSTITUTO DE TECNOLOGIA DE PERNAMBUCO – ITEP/OS

TESTEMUNHAS:

1.
CPF:

2.
CPF:

Rayssa Gulmarães Coordenadora OAB/PE 62.165 ITEP/OS

Assessoria Jurídica - IAUPE
Edena Régia da C. Neto
OAB/PE 31.820

Digitalizado com CamScanner

Fonte: ITEP

EVIDÊNCIA M1- META B: Ampliar a Oferta de Novos Serviços Tecnológicos

Figura 2 - MVPs de inteligência geográfica desenvolvidos para serviços por assinatura

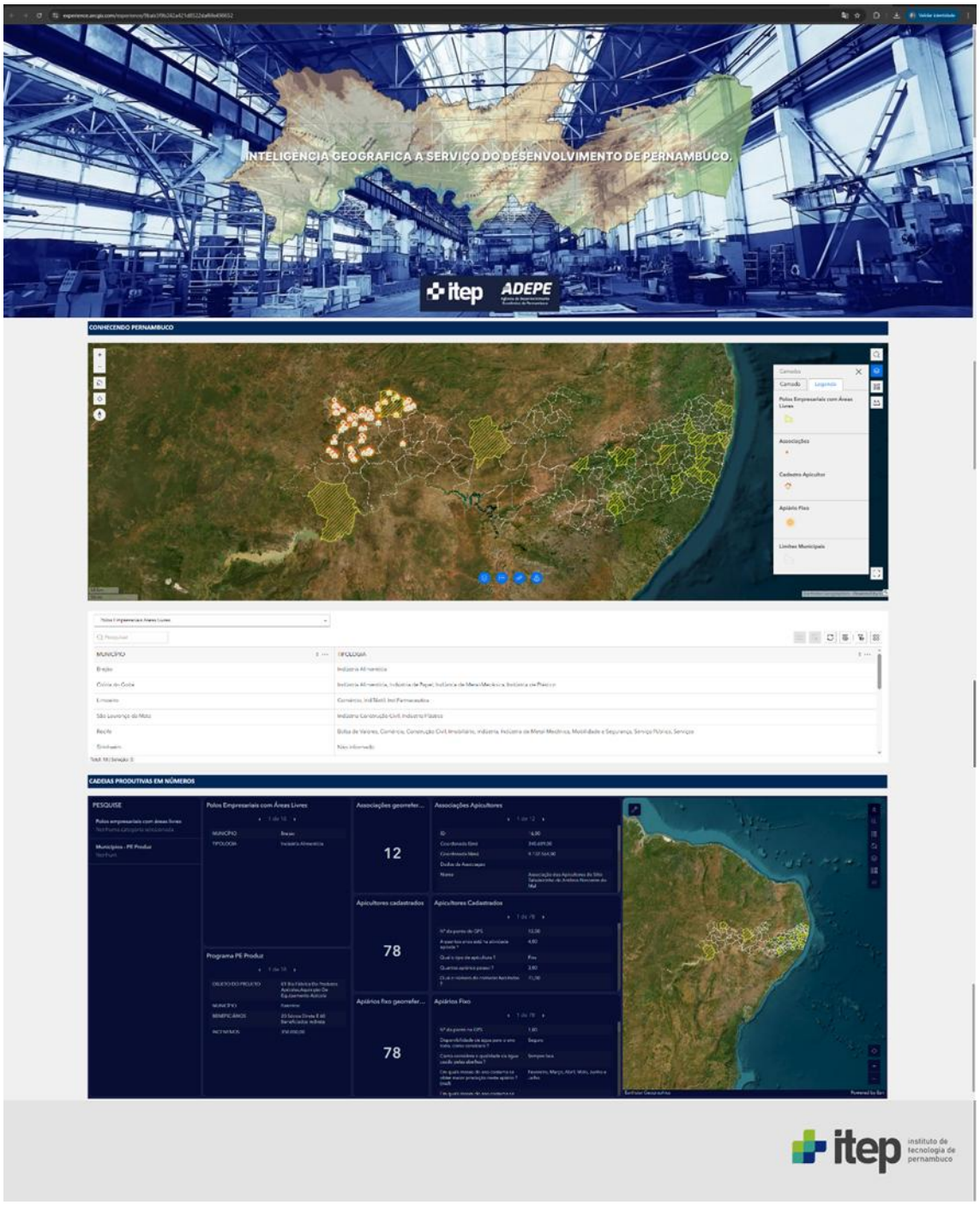

Fonte: GTS/ ITEP

Figura 3 - MVPs de inteligência geográfica desenvolvidos para serviços por assinatura (continuação)

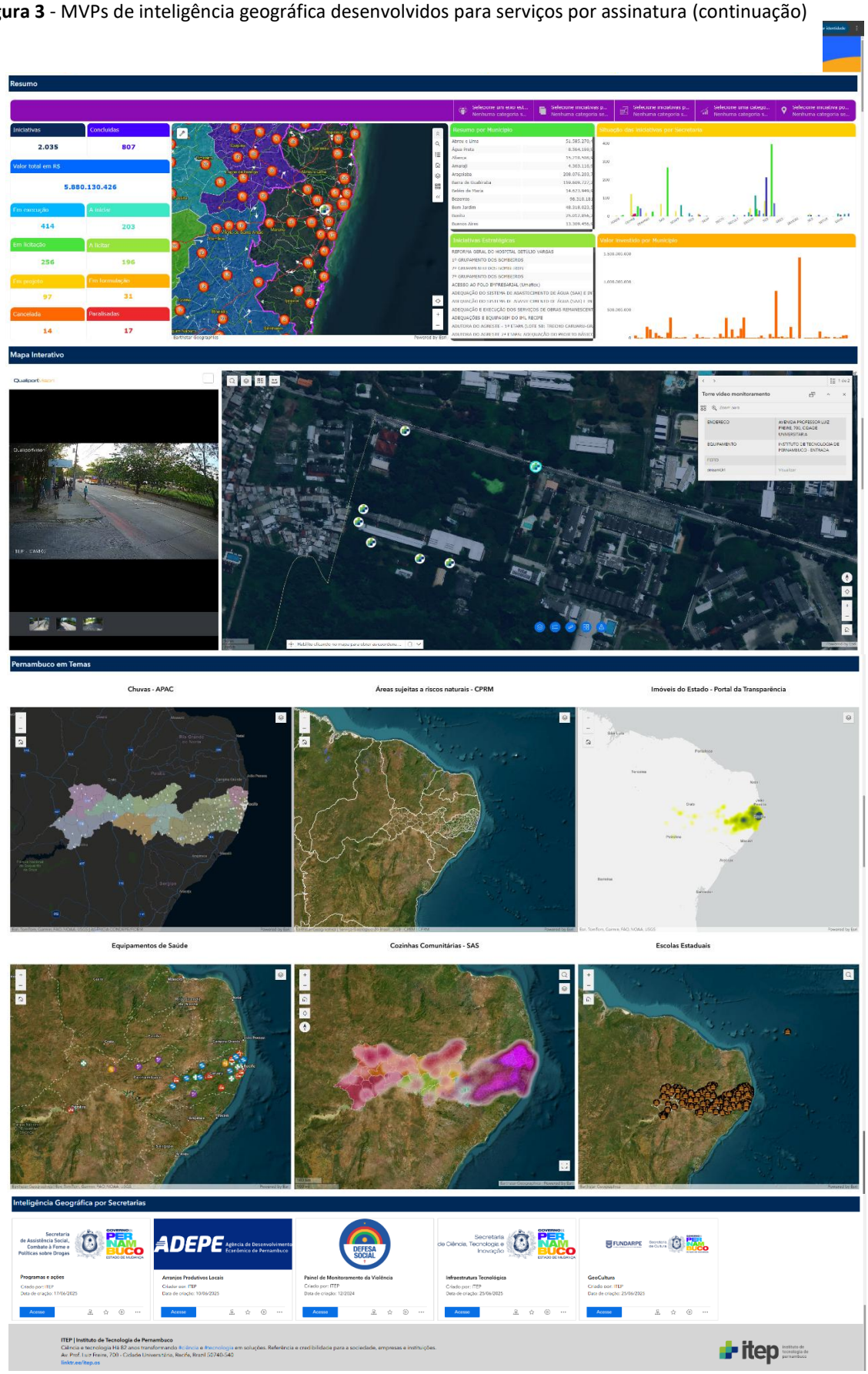

Fonte: GTS/ ITEP

Figura 4 - MVPs de inteligência geográfica desenvolvidos para serviços por assinatura (continuação)

Fonte: GTS/ ITEP

Figura 5 - Análises hematológicas e imunológicas de peixes

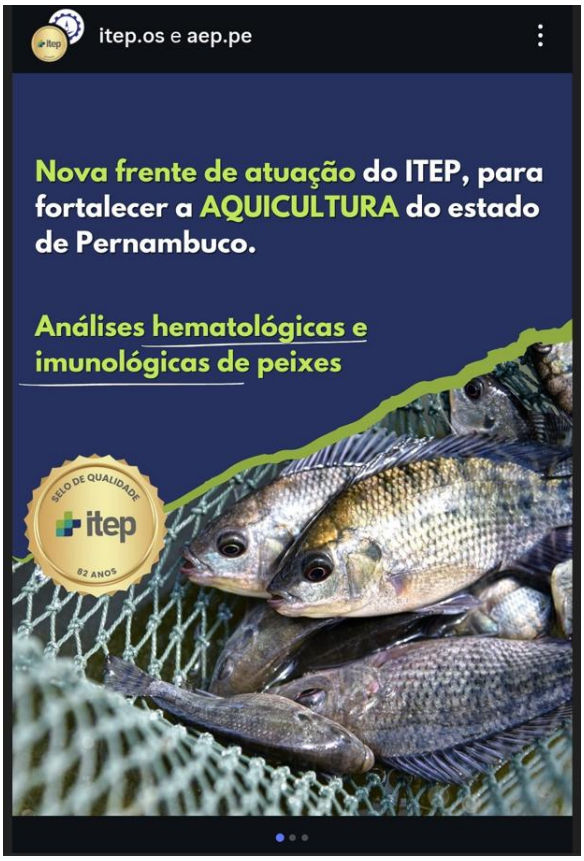

Fonte: SMA/ITEP

Figura 6 - Ficha de Captação e Interação de mercado ITEP na AGRINORDESTE

FICHA DE ATIVIDADE DE CAPTAÇÃO DE DEMANDA E INTERAÇÃO COM O MERCADO

CLIENTE: 32ª AGRINORDESTE
ENDEREÇO: Av. Prof. Andrade Bezerra, s/n - Salgadinho, Olinda - PE, 53110-680

SETOR DE ATIVIDADE

Feira do Agrinordeste.

CONCORRENTES

Instituições de pesquisa, Laboratório de análises.

CONTATOS

QUEM SÃO

Pio Guerra

TELEFONE

81.4042-8400

DEMANDAS APRESENTADAS

Apresentação dos serviços e equipamentos dos laboratórios do ITEP como: Labtox, LQA. LTH e GTS.

SOLUÇÕES

Prestação de serviços e pesquisa para Empresas do setor da Agroindústria.

REGISTROS

Fonte: Coordenação de relacionamento com clientes

Figura 7 – Ficha de Captação e Interação de mercado ITEP na III FENEAF- IPA

FICHA DE ATIVIDADE DE CAPTAÇÃO DE DEMANDA E INTERAÇÃO COM O MERCADO

CLIENTE: III FENEAF –IPA.
ENDEREÇO: **Endereço: Avenida General San Martim, 1371 - Bairro Bonji - Recife/PE - CEP: 50.761-000**

SETOR DE ATIVIDADE

Feira de Negócios da Agricultura Familiar de Pernambuco.

CONCORRENTES

Instituições de pesquisa, Laboratório de análises.

CONTATOS

QUEM SÃO

Miguel Duque.

TELEFONE

3184-7208

DEMANDAS APRESENTADAS

Apresentação dos serviços dos laboratórios do ITEP como: Labtox, LQA. LTH e GTS.

SOLUÇÕES

Prestação de serviços e pesquisa para agricultores.

REGISTROS

Fonte: Coordenação de relacionamento com clientes

Figura 8 - Ficha de Captação e Interação de mercado com FIEPE-PE.

FICHA DE ATIVIDADE DE CAPTAÇÃO DE DEMANDA E INTERAÇÃO COM O MERCADO

CLIENTE: FIEPE- Federação das Indústrias do Estado de Pernambuco.
ENDEREÇO: Av. Cruz Cabugá, 767, Santo Amaro, Recife - PE- CEP: 50.040-000

SETOR DE ATIVIDADE

Indústria de Alimentos

CONCORRENTES

Instituições de pesquisa, Laboratório de análises.

CONTATOS

QUEM SÃO

Bruno Rodrigues.

TELEFONE

81.3482-8428

DEMANDAS APRESENTADAS

Apresentação sobre Estudos e Financiamentos para P&D e serviços do ITEP.

SOLUÇÕES

Prestação de serviços e pesquisa o setor da Indústria e estudos / pesquisa para P& D.

REGISTROS

Fonte: Coordenação de relacionamento com clientes

Figura 9 - Ficha de Captação e Interação de mercado entre o ITEP e Conselho Regional de Administração de Pernambuco.

FICHA DE ATIVIDADE DE CAPTAÇÃO DE DEMANDA E INTERAÇÃO COM O MERCADO

CLIENTE: Conselho Regional de Administração de Pernambuco
ENDEREÇO: R. José de Vasconcelos, 93 - Tamarineira, Recife - PE, 52110-040

SETOR DE ATIVIDADE

Profissional da Administração.

CONCORRENTES

Instituições de pesquisa, ensino e Laboratório de análises.

CONTATOS

QUEM SÃO

Michel Barreto

TELEFONE

81.3441-4196

DEMANDAS APRESENTADAS

Apresentação dos serviços e do Mestrado e do Profissional em Tecnologia Ambiental do ITEP.

SOLUÇÕES

Parceria com condições especiais de acesso ao Mestrado Profissional em Tecnologia Ambiental do ITEP para administradores vinculados ao Conselho.

REGISTROS

Fonte: Coordenação de relacionamento com clientes

EVIDÊNCIA M1- META D: Ampliar a Capacidade de Captação de Recursos de Fomento

Figura 10 - Resultado do projeto: Aprovado em prioridade 2 (priorizada, mas não financiada) na RM

FACEPE 35 Anos

PPSUS

EDITAL FACEPE Nº07/2025
PPSUS-PE 2024
CNPq/Decit/SECTICS/MS/SES-PE/FACEPE

RESULTADO PRELIMINAR

A análise e julgamento das propostas, durante Etapa III, foi realizada pela Comissão de Especialistas (CE), indicada pela FACEPE e SES-PE (Tabela 1), composta pelos pesquisadores doutores externos e por representantes das áreas técnicas da SES-PE, todos com expertise nos temas das pesquisas avaliadas.

A avaliação das 118 (centro e dezoito) propostas e as discussões da CE, com base nos critérios de mérito técnico-científico e de relevância sóciossanitária aconteceram através do Sistema de Informação de Ciência e Tecnologia em Saúde (https://sisct.saude.gov.br/sisct/login.html?1) em ambiente virtual.

Com base nas recomendações da CE, inclusive para cortes no orçamento solicitado, a reunião do Comitê Gestor (CG) – Etapa IV, formado por representantes do CNPq, do Decti/MS, da SES-PE e da FACEPE, priorizou as propostas dentro do orçamento disponível, mantendo a escala decrescente de classificação, indicando: a) Aprovação da proposta na íntegra; b) Aprovação da proposta com cortes orçamentários; c) Aprovação da proposta em prioridade 2 (priorizada, mas não financiada) e d) Não aprovação da proposta.

A distribuição dos recursos disponíveis seguiu as regras do edital, considerando a classificação, a distribuição por faixa e a reserva de recursos para projetos a serem desenvolvidos fora da Região Metropolitana (RM).

Ainda conforme o edital, as propostas classificadas e recomendadas pela CE, após ultrapassado o orçamento disponível, foram classificadas pelo CG em ordem decrescente de nota final como P2 (prioridade 2) – Aprovadas, mas não financiadas.

Como resultado do julgamento, foram aprovados 42 (quarenta e dois) projetos, nas Faixas A, B e C, sendo 26 (vinte e seis) da RM (Tabela 2) e 16 (dezesseis) (Tabela 3) para desenvolvimento fora da RM, este último atingindo 28% dos recursos. Já nas Tabelas 4 e 5, as propostas aprovadas em Prioridade 2 (P2), que poderão vir a ser fomentadas em caso de vaga/desistência de algum projeto aprovado agora ou pela suplementação de recursos adicionais.

Os/As coordenadores/as das propostas receberão correspondência eletrônica, contendo os pareceres que fundamentaram a análise, e para aqueles que tiveram a proposta não recomendada, caso o/a proponente tenha justificativa para contestar o resultado da análise das propostas, poderá apresentar recurso por meio do sistema AgilFAP (http://agil.facepe.br/), seguindo o formulário eletrônico específico disponível no perfil do coordenador, no prazo de 05 (cinco) dias corridos, a contar da data em que lhe for dado conhecimento do parecer relativo à sua proposta.

Recife, 15 de agosto de 2025.

Maria Fernanda Pimentel Avelar — **Diretora Presidente**

Flávia Lucena-Frédou — **Diretora Científica**

1/15

FACEPE 35 Anos

PPSUS

EDITAL FACEPE Nº07/2025
PPSUS-PE 2024
CNPq/Decit/SECTICS/MS/SES-PE/FACEPE

PROCESSO AGILFAP	PROCESSO SISCT	TÍTULO DO PROJETO	COORDENADOR/A	INST.
				(UNIDADE RECIFE)
APQ-0634-4.01/25	FFDP_00001580	ESTUDO CLÍNICO DE FASE 1 E DE FASE 2 DE UM BIOPRODUTO OBTIDO DE PARKINSONIA ACULEATA (BPPA) PARA O CONTROLE GLICÊMICO E LIPÊMICO EM INDIVÍDUOS COM DIABETES TIPO II	MARIA BERNADETE DE SOUSA MAIA	UFPE - RECIFE- UNIVERSIDADE FEDERAL DE PERNAMBUCO (CAMPUS RECIFE)
APQ-0713-4.06/25	FFDP_00001548	MONITORAMENTO DE CIANOBACTÉRIAS E IMPLEMENTAÇÃO DE METODOLOGIA PARA DETECÇÃO DE CIANOTOXINAS EM RESERVATÓRIOS DE ABASTECIMENTO PÚBLICO DE PERNAMBUCO	JÉSSICA MARIA MONTEIRO DIAS	IEP/ ASSOCIAÇÃO INSTITUTO DE TECNOLOGIA DE PERNAMBUCO
APQ-0727-2.08/25	FFDP_00001538	AVALIAÇÃO DA SEGURANÇA HÍDRICA EM RESERVATÓRIOS DE ÁGUA EM ÁREAS DE VULNERABILIDADE SOCIAL NA CIDADE DO RECIFE-PE: MONITORAMENTO DE CIANOBACTÉRIAS E CIANOTOXINAS E ALTERNATIVAS SUSTENTÁVEIS PARA SEU CONTROLE	MARIA BETANIA MELO DE OLIVEIRA	UFPE - RECIFE- UNIVERSIDADE FEDERAL DE PERNAMBUCO (CAMPUS RECIFE)
APQ-0638-4.03/25	FFDP_00001486	DESENVOLVIMENTO PLATAFORMA TECNOLÓGICA PERSONALIZADA COMO NOVA PROPOSTA DE PROTOCOLO CLÍNICO PEDIÁTRICO NO TRATAMENTO DA HANSENÍASE	JOSE LAMARTINE SOARES SOBRINHO	UFPE - RECIFE- UNIVERSIDADE FEDERAL DE PERNAMBUCO (CAMPUS RECIFE)
APQ-0692-7.08/25	FFDP_00001382	REIMAGINAR CAMINHOS FORMATIVOS NA EDUCAÇÃO EM SAÚDE: ESTUDO E PROPOSIÇÃO DE POTENCIAIS DE RECURSOS E OBJETOS EDUCATIVOS DIGITAIS PARA PRÁTICAS INTEGRATIVAS E COMPLEMENTARES DO SISTEMA ÚNICO DE SAÚDE (SUS)	CRISTINE MARTINS GOMES DE GUSMÃO	UFPE - RECIFE- UNIVERSIDADE FEDERAL DE PERNAMBUCO (CAMPUS RECIFE)
APQ-0237-4.01/25	FFDP_00001508	NOVAS ESTRATÉGIAS DE PREVENÇÃO DE MORBIDADE EM DOENÇAS CARDÍACAS E ÓBITO PRECOCE BASEADAS NA ANÁLISE	NORMA LUCENA CAVALCANTI LICINIO DA SILVA	IAM/FIOCRUZ-INSTITUTO AGGEU

12/15

Fonte: FACEPE

EVIDÊNCIA M1- META E: Alavancar Recursos de Fontes Diversas ao Contrato de Gestão

Figura 11 - Valor faturado no III Trimestre através da captação de recursos de vendas.

Mapa de Venda Analítico por NDO - Movimentação : 01.07.2025 a 30.09.2025:	
Meses : julho, agosto e setembro de 2025	Valor Faturado R$ 1.304.421,34

Fonte: Gerência de Vendas

*Valor do trimestre faturado referente a venda de serviços através de proposta de orçamentos emitidas.

EVIDÊNCIA M2- META A1: Utilizar a Infraestrutura Laboratorial para Prestação de Serviços e Realização de Pesquisas, seja para Desenvolvimento Próprio ou para Compartilhamento e/ou uso de Terceiros

Gráfico 1 - Capacidade de uso dos equipamentos para serviços e pesquisa no III trimestre 2025

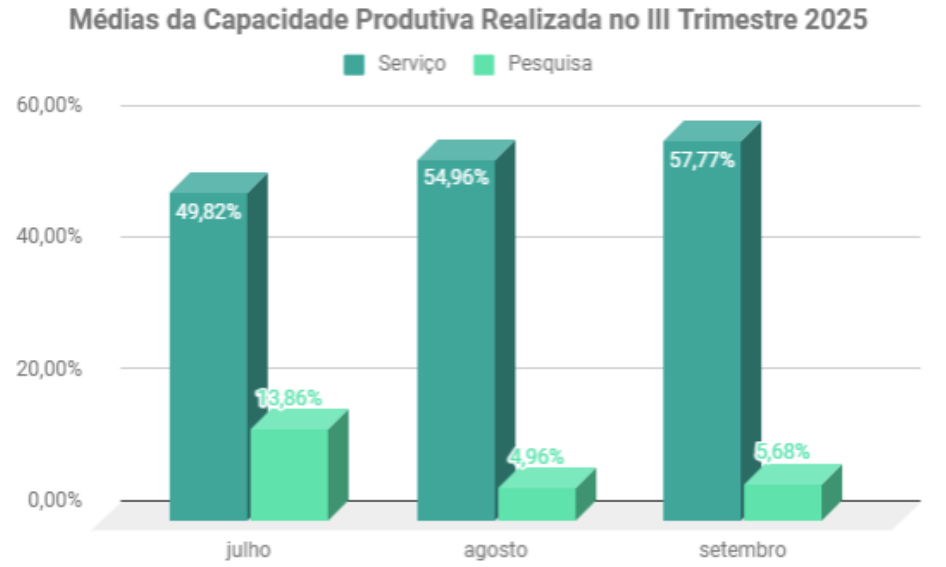

Fonte: Assessoria de Qualidade

Gráfico 2 - Número de Número de ensaios e calibrações, Certificados e/ou acreditados mantidos III trimestre 2025

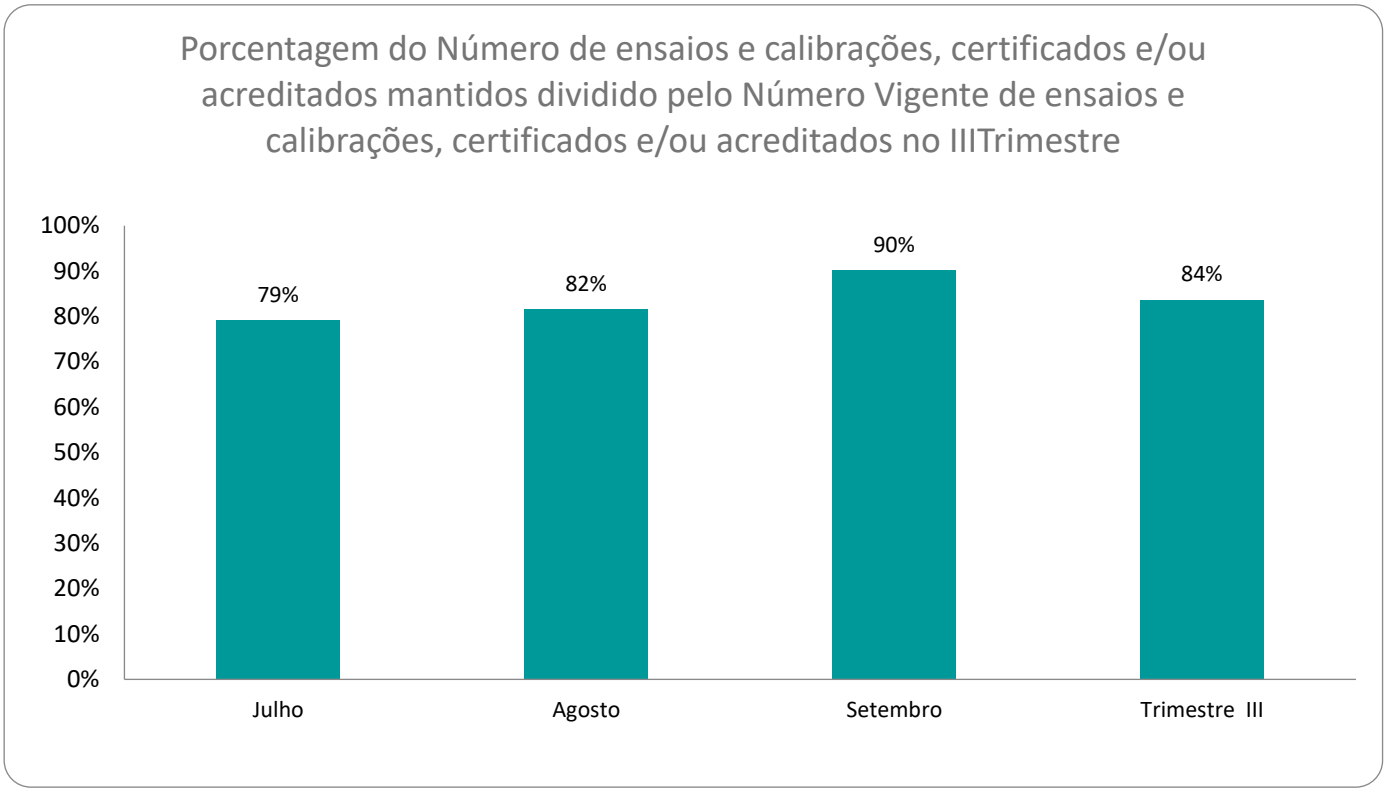

Fonte: Assessoria de Qualidade

Figura 12 - Certificado de Acreditação do laboratório de Análise de Resíduos de agrotóxico e Bebidas Alcoólicas - ITEP/OS – LABTOX

Instituto Nacional de Metrologia, Qualidade e Tecnologia – Inmetro
Coordenação Geral de Acreditação

Signatário dos Acordos de Reconhecimento Mútuo da International Laboratory Accreditation Cooperation (ILAC) e da Interamerican Accreditation Cooperation (IAAC)

Certificado de Acreditação

Acreditação nº CRL 0153

Acreditação Inicial: 01/10/2003

Laboratório de Análise de Resíduos de Agrotóxicos e de Bebidas Alcoólicas
Associação Instituto de Tecnologia de Pernambuco - ITEP / OS
Avenida Professor Luís Freire, 700 - Cidade Universitária – Recife - PE

A Coordenação Geral de Acreditação do Inmetro (Cgcre) concede acreditação ao Organismo de Avaliação da Conformidade acima identificado, no endereço citado, segundo os requisitos estabelecidos na ABNT NBR ISO/IEC 17025:2017. Esta acreditação constitui a expressão formal do reconhecimento de sua competência para realizar atividades de ensaios, conforme Escopo de Acreditação.

Assinado de forma digital por ALDONEY FREIRE COSTA:54879590720
Dados: 2020.08.10 17:45:12 -03'00'

Aldoney Freire Costa
Coordenador Geral de Acreditação

A situação atual da acreditação e seu escopo devem ser verificados no endereço eletrônico www.Inmetro.gov.br/credenciamento/laboratoriosAcreditados.asp

MOD-CGCRE-024 – Rev. 06 – Apr. MAR/19 – Pg. 01/01

Fonte: Site INMETRO

Figura 13 - Evidência do status ativo da Acreditação do laboratório de Análise de Resíduos ITEP/OS - LABTOX

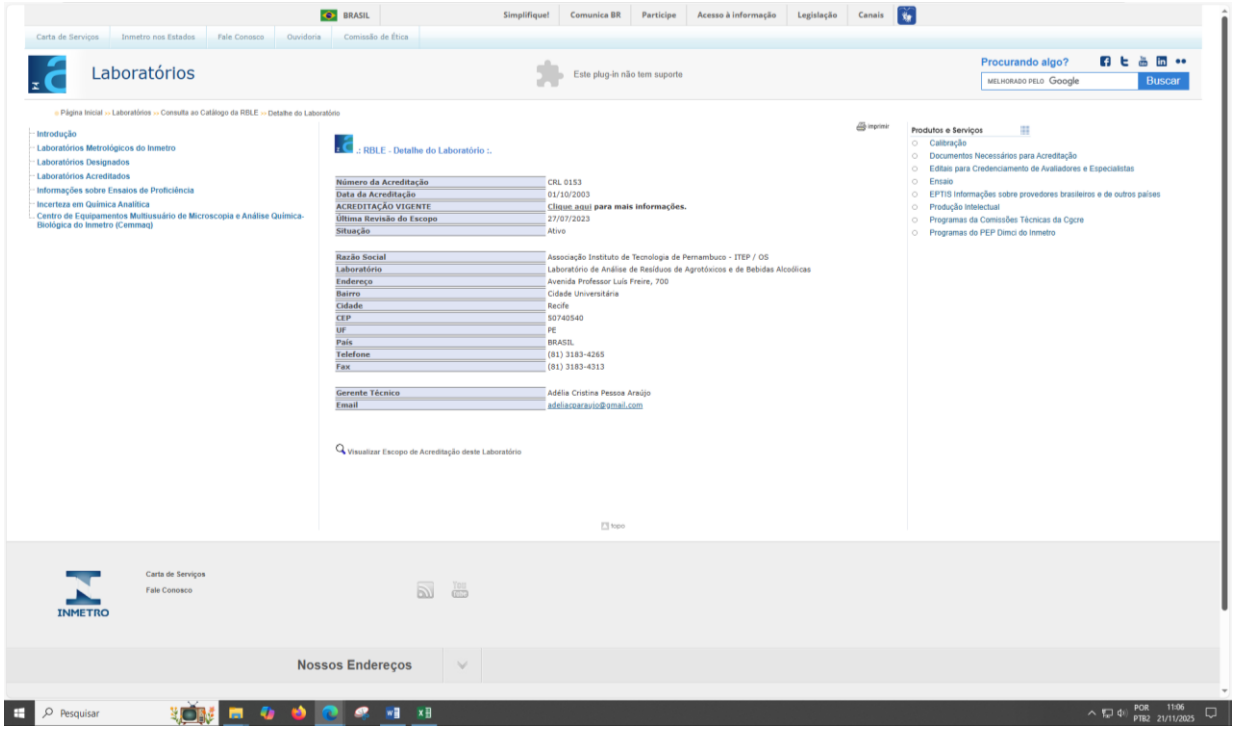

Fonte: Site INMETRO

Figura 14 - Certificado de Acreditação do laboratório de Tecnologia Habitacional ITEP/OS - LTH

Instituto Nacional de Metrologia, Qualidade e Tecnologia – Inmetro
Coordenação Geral de Acreditação

Signatário dos Acordos de Reconhecimento Mútuo da International Laboratory Accreditation Cooperation (ILAC), da Interamerican Accreditation Cooperation (IAAC).

Certificado de Acreditação

Acreditação nº CRL 1685

Acreditação Inicial: 07/10/2022

Laboratório de Tecnologia Habitacional
Associação Instituto de Tecnologia de Pernambuco - ITEP / OS
Avenida Professor Luiz Freire, 700 – Cidade Universitária – Recife – PE

A Coordenação Geral de Acreditação do Inmetro (Cgcre) concede acreditação ao Organismo de Avaliação da Conformidade acima identificado, no endereço citado, segundo os requisitos estabelecidos na ABNT NBR ISO/IEC 17025:2017. Esta acreditação constitui a expressão formal do reconhecimento de sua competência para realizar atividades de ensaios, conforme Escopo de Acreditação.

ALDONEY FREIRE COSTA:54879590720
2022.10.10 07:48:52 -03'00'

Aldoney Freire Costa
Coordenador Geral de Acreditação

A situação atual da acreditação e seu escopo devem ser verificados no endereço eletrônico https://www.gov.br/inmetro/pt-br/assuntos/acreditacao/organismos-acreditados

MOD-CGCRE-024 – Rev. 06 – Apr. MAR/19 – Pg. 01/01

Fonte: Site INMETRO

Figura 15 - Evidência do status ativo da Acreditação do laboratório de Tecnologia Habitacional ITEP/OS - LTH

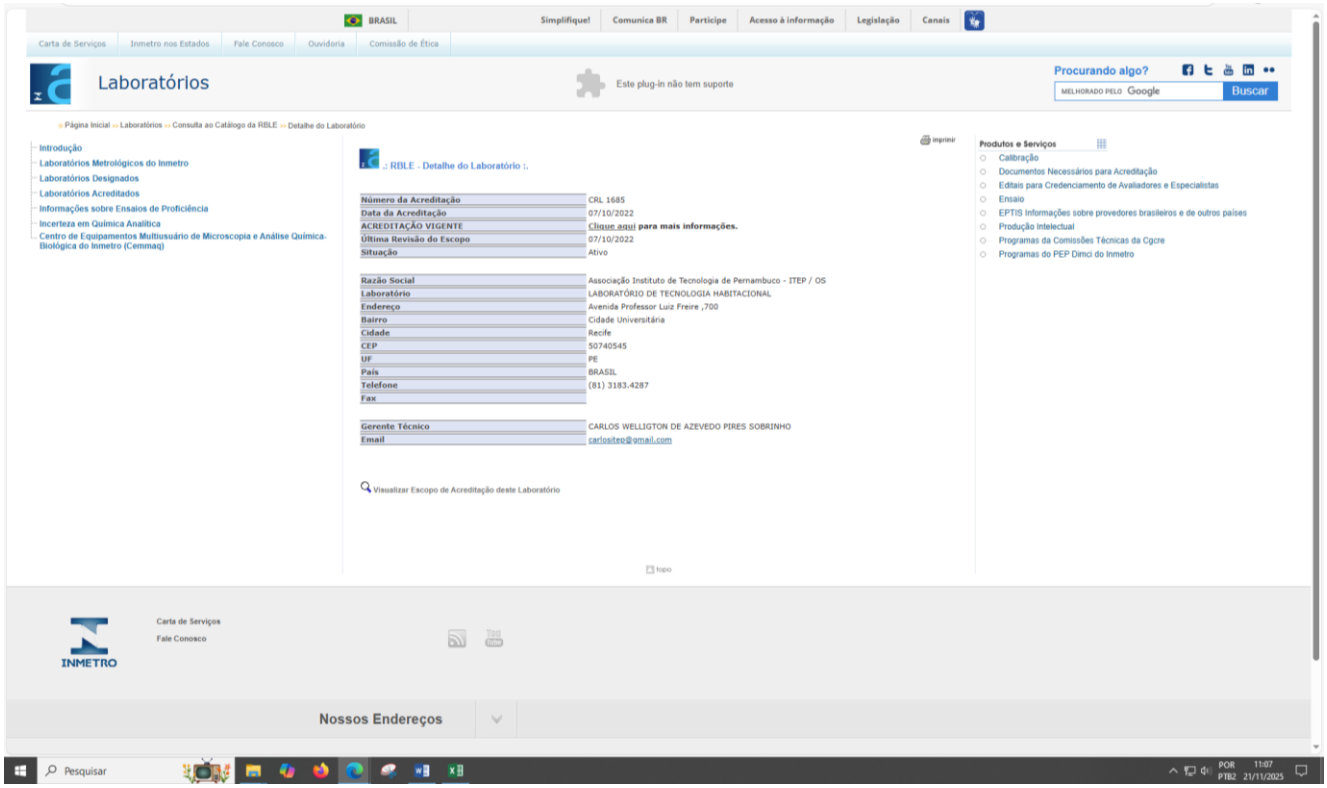

Fonte: Site INMETRO

Tabela 1 - Número de relatórios técnicos no III Trimestre 2025

Mês	Julho	Agosto	Setembro
Nº de relatórios técnicos	1.264	1.457	2.802
Total	5.523		

Fonte: Gerência de Vendas

Figura 16 - Número de relatórios de ensaios técnicos no III trimestre - Sistema LIMS julho 2025

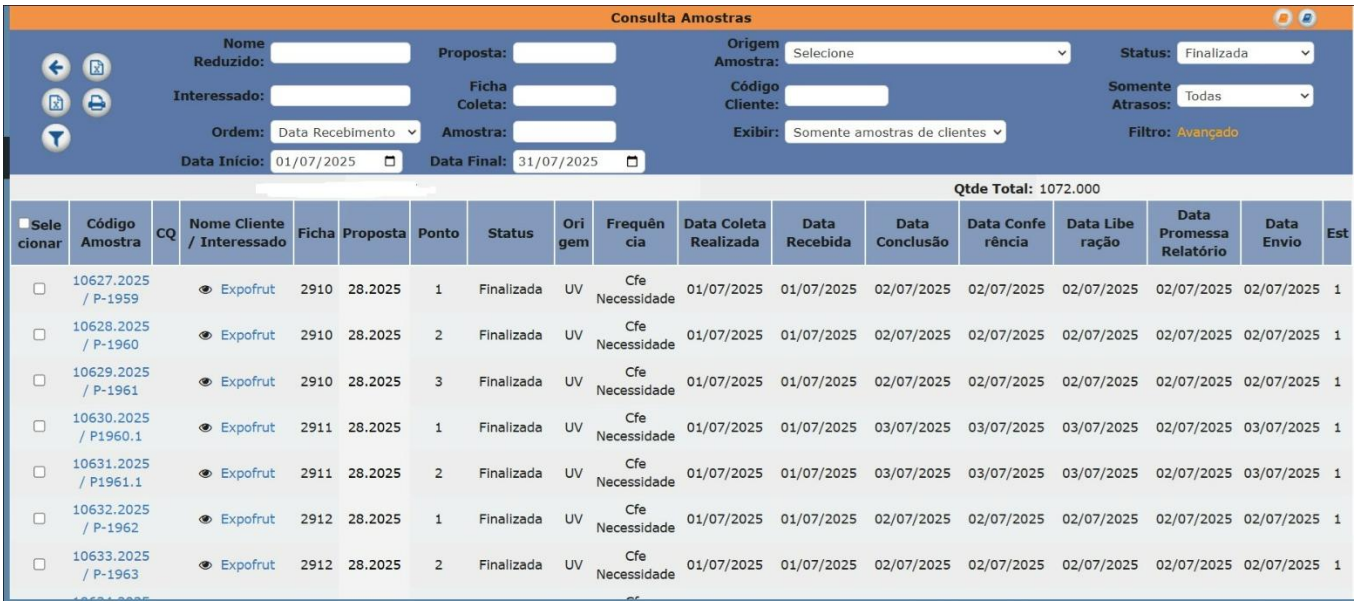

Consulta Amostras

Nome Reduzido: | Proposta: | Origem Amostra: Selecione | Status: Finalizada
Interessado: | Ficha Coleta: | Código Cliente: | Somente Atrasos: Todas
Ordem: Data Recebimento | Amostra: | Exibir: Somente amostras de clientes | Filtro: Avançado
Data Início: 01/07/2025 | Data Final: 31/07/2025

Qtde Total: 1072.000

Selecionar	Código Amostra	CQ	Nome Cliente / Interessado	Ficha	Proposta	Ponto	Status	Origem	Frequência	Data Coleta Realizada	Data Recebida	Data Conclusão	Data Conferência	Data Liberação	Data Promessa Relatório	Data Envio	Est
☐	10627.2025 / P-1959		Expofrut	2910	28.2025	1	Finalizada	UV	Cfe Necessidade	01/07/2025	01/07/2025	02/07/2025	02/07/2025	02/07/2025	02/07/2025	02/07/2025	1
☐	10628.2025 / P-1960		Expofrut	2910	28.2025	2	Finalizada	UV	Cfe Necessidade	01/07/2025	01/07/2025	02/07/2025	02/07/2025	02/07/2025	02/07/2025	02/07/2025	1
☐	10629.2025 / P-1961		Expofrut	2910	28.2025	3	Finalizada	UV	Cfe Necessidade	01/07/2025	01/07/2025	02/07/2025	02/07/2025	02/07/2025	02/07/2025	02/07/2025	1
☐	10630.2025 / P1960.1		Expofrut	2911	28.2025	1	Finalizada	UV	Cfe Necessidade	01/07/2025	01/07/2025	03/07/2025	03/07/2025	03/07/2025	02/07/2025	03/07/2025	1
☐	10631.2025 / P1961.1		Expofrut	2911	28.2025	2	Finalizada	UV	Cfe Necessidade	01/07/2025	01/07/2025	03/07/2025	03/07/2025	03/07/2025	02/07/2025	03/07/2025	1
☐	10632.2025 / P-1962		Expofrut	2912	28.2025	1	Finalizada	UV	Cfe Necessidade	01/07/2025	01/07/2025	02/07/2025	02/07/2025	02/07/2025	02/07/2025	02/07/2025	1
☐	10633.2025 / P-1963		Expofrut	2912	28.2025	2	Finalizada	UV	Cfe Necessidade	01/07/2025	01/07/2025	02/07/2025	02/07/2025	02/07/2025	02/07/2025	02/07/2025	1

Fonte: Sistema LIMS

Figura 17 - Número de relatórios de ensaios técnicos no III trimestre -Sistema LIMS agosto 2025

Consulta Amostras

Nome Reduzido: | Proposta: | Origem Amostra: Selecione | Status: Finalizada
Interessado: | Ficha Coleta: | Código Cliente: | Somente Atrasos: Todas
Ordem: Data Recebimento | Amostra: | Exibir: Somente amostras de clientes | Filtro: Avançado
Data Início: 01/08/2025 | Data Final: 31/08/2025

Qtde Total: 1243.000

Selecionar	Código Amostra	CQ	Nome Cliente / Interessado	Ficha	Proposta	Ponto	Status	Origem	Frequência	Data Coleta Realizada	Data Recebida	Data Conclusão	Data Conferência	Data Liberação	Data Promessa Relatório	Data Envio	Est
	12964.2025 / R1947		Frutas Solo RN	3528	72.2025	1	Finalizada	MAM	Cfe Necessidade	01/08/2025	01/08/2025	04/08/2025	05/08/2025	05/08/2025	06/08/2025	05/08/2025	1
	12968.2025 / R1948		Fazenda Alegria	3530	410.2025	1	Finalizada	MEA	Cfe Necessidade	01/08/2025	01/08/2025	04/08/2025	04/08/2025	04/08/2025	06/08/2025	04/08/2025	1
	12969.2025 / R1949		Fazenda Alegria	3530	410.2025	2	Finalizada	MEC	Cfe Necessidade	01/08/2025	01/08/2025	04/08/2025	06/08/2025	06/08/2025	06/08/2025	06/08/2025	1
	12943.2025 / P-2390		Agrobras	3513	94.2025	1	Finalizada	MAN	Cfe Necessidade	01/08/2025	01/08/2025	04/08/2025	04/08/2025	04/08/2025	04/08/2025	04/08/2025	1
	12944.2025 / P-2391		Vale das Uvas	3514	133.2025	1	Finalizada	UV	Cfe Necessidade	01/08/2025	01/08/2025	04/08/2025	04/08/2025	04/08/2025	04/08/2025	04/08/2025	1
	12945.2025 / P-2392		Vale das Uvas	3515	133.2025	1	Finalizada	UV	Cfe Necessidade	01/08/2025	01/08/2025	04/08/2025	04/08/2025	04/08/2025	04/08/2025	04/08/2025	1
	12946.2025 / P2391.1		Vale das Uvas	3516	133.2025	1	Finalizada	UV	Cfe Necessidade	01/08/2025	01/08/2025	04/08/2025	04/08/2025	04/08/2025	04/08/2025	04/08/2025	1

Fonte: Sistema LIMS

Figura 18 - Número de relatórios de ensaios técnicos no III trimestre -Sistema LIMS setembro 2025

Consulta Amostras

Nome Reduzido: | Proposta: | Origem Amostra: Selecione | Status: Finalizada
Interessado: | Ficha Coleta: | Código Cliente: | Somente Atrasos: Todas
Ordem: Data Recebimento | Amostra: | Exibir: Somente amostras de clientes | Filtro: Avançado
Data Início: 01/09/2025 | Data Final: 30/09/2025

Qtde Total: 2587.000

Selecionar	Código Amostra	CQ	Nome Cliente / Interessado	Ficha	Proposta	Ponto	Status	Origem	Frequência	Data Coleta Realizada	Data Recebida	Data Conclusão	Data Conferência	Data Liberação	Data Promessa Relatório	Data Envio	Est
	15546.2025 / R2158		AGC Nordeste	4254	422.2025	1	Finalizada	MAM	Cfe Necessidade	01/09/2025	01/09/2025	02/09/2025	03/09/2025	03/09/2025	04/09/2025	03/09/2025	1
	15547.2025 / R2159		AGC Nordeste	4254	422.2025	2	Finalizada	MAM	Cfe Necessidade	01/09/2025	01/09/2025	02/09/2025	03/09/2025	03/09/2025	04/09/2025	03/09/2025	1
	15552.2025 / R2160		Cy Matsumoto	4255	493.2025	1	Finalizada	MEC	Cfe Necessidade	01/09/2025	01/09/2025	02/09/2025	03/09/2025	03/09/2025	04/09/2025	03/09/2025	1
	15553.2025 / R2161		Cy Matsumoto	4255	493.2025	2	Finalizada	MEC	Cfe Necessidade	01/09/2025	01/09/2025	02/09/2025	03/09/2025	03/09/2025	04/09/2025	03/09/2025	1
	15554.2025 / R2162		Cy Matsumoto	4255	493.2025	3	Finalizada	MEC	Cfe Necessidade	01/09/2025	01/09/2025	02/09/2025	03/09/2025	03/09/2025	04/09/2025	03/09/2025	1
	15555.2025 / R2163		Cy Matsumoto	4255	493.2025	4	Finalizada	MEA	Cfe Necessidade	01/09/2025	01/09/2025	02/09/2025	02/09/2025	02/09/2025	04/09/2025		1
	15556.2025 / R2164		Cy Matsumoto	4255	493.2025	5	Finalizada	MEA	Cfe Necessidade	01/09/2025	01/09/2025	02/09/2025	02/09/2025	02/09/2025	04/09/2025		1

Fonte: Sistema LIMS

Figura 19 - Número de relatórios de ensaios técnicos no III trimestre -Sistema SGS julho 2025

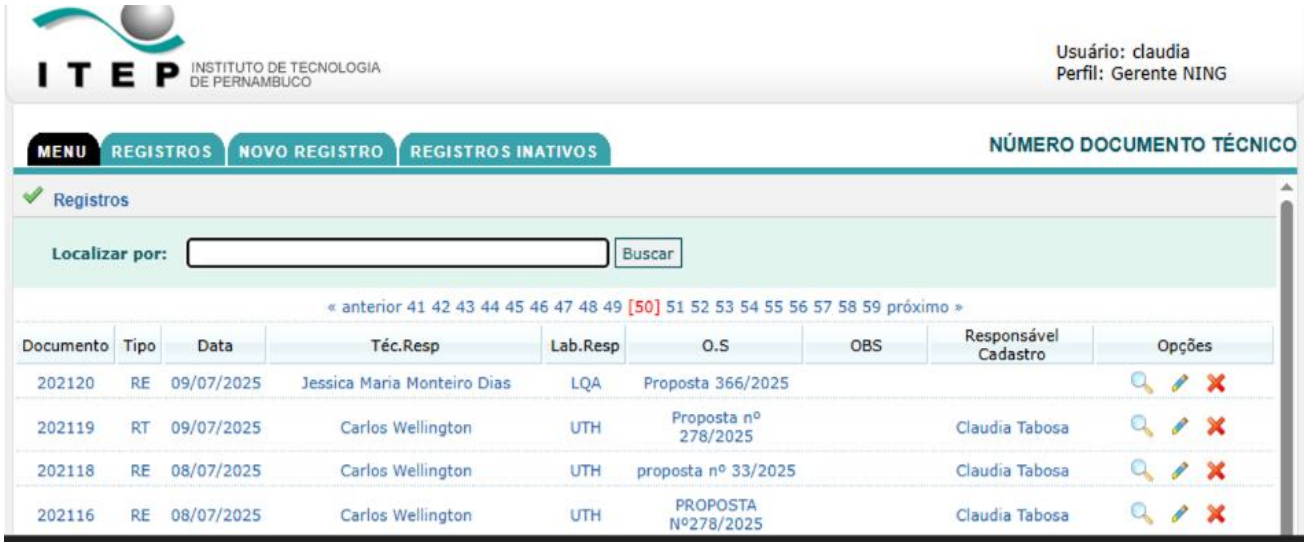

ITEP INSTITUTO DE TECNOLOGIA DE PERNAMBUCO

Usuário: claudia
Perfil: Gerente NING

MENU | REGISTROS | NOVO REGISTRO | REGISTROS INATIVOS

NÚMERO DOCUMENTO TÉCNICO

Registros

Localizar por: Buscar

« anterior 41 42 43 44 45 46 47 48 49 [50] 51 52 53 54 55 56 57 58 59 próximo »

Documento	Tipo	Data	Téc.Resp	Lab.Resp	O.S	OBS	Responsável Cadastro	Opções
202120	RE	09/07/2025	Jessica Maria Monteiro Dias	LQA	Proposta 366/2025			
202119	RT	09/07/2025	Carlos Wellington	UTH	Proposta nº 278/2025		Claudia Tabosa	
202118	RE	08/07/2025	Carlos Wellington	UTH	proposta nº 33/2025		Claudia Tabosa	
202116	RE	08/07/2025	Carlos Wellington	UTH	PROPOSTA Nº278/2025		Claudia Tabosa	

Fonte: Sistema SGS

Figura 20 - Número de relatórios de ensaios técnicos III trimestre -Sistema SGS agosto 2025

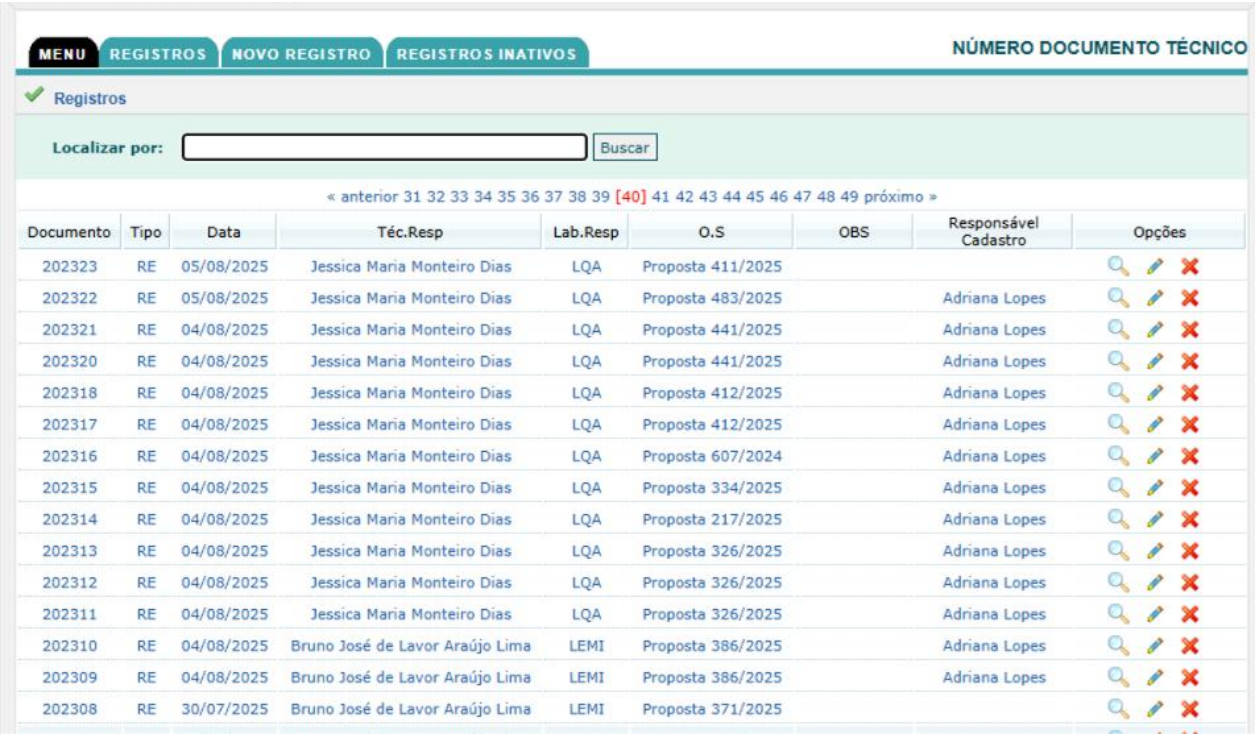

MENU | REGISTROS | NOVO REGISTRO | REGISTROS INATIVOS

NÚMERO DOCUMENTO TÉCNICO

Registros

Localizar por: Buscar

« anterior 31 32 33 34 35 36 37 38 39 [40] 41 42 43 44 45 46 47 48 49 próximo »

Documento	Tipo	Data	Téc.Resp	Lab.Resp	O.S	OBS	Responsável Cadastro	Opções
202323	RE	05/08/2025	Jessica Maria Monteiro Dias	LQA	Proposta 411/2025			
202322	RE	05/08/2025	Jessica Maria Monteiro Dias	LQA	Proposta 483/2025		Adriana Lopes	
202321	RE	04/08/2025	Jessica Maria Monteiro Dias	LQA	Proposta 441/2025		Adriana Lopes	
202320	RE	04/08/2025	Jessica Maria Monteiro Dias	LQA	Proposta 441/2025		Adriana Lopes	
202318	RE	04/08/2025	Jessica Maria Monteiro Dias	LQA	Proposta 412/2025		Adriana Lopes	
202317	RE	04/08/2025	Jessica Maria Monteiro Dias	LQA	Proposta 412/2025		Adriana Lopes	
202316	RE	04/08/2025	Jessica Maria Monteiro Dias	LQA	Proposta 607/2024		Adriana Lopes	
202315	RE	04/08/2025	Jessica Maria Monteiro Dias	LQA	Proposta 334/2025		Adriana Lopes	
202314	RE	04/08/2025	Jessica Maria Monteiro Dias	LQA	Proposta 217/2025		Adriana Lopes	
202313	RE	04/08/2025	Jessica Maria Monteiro Dias	LQA	Proposta 326/2025		Adriana Lopes	
202312	RE	04/08/2025	Jessica Maria Monteiro Dias	LQA	Proposta 326/2025		Adriana Lopes	
202311	RE	04/08/2025	Jessica Maria Monteiro Dias	LQA	Proposta 326/2025		Adriana Lopes	
202310	RE	04/08/2025	Bruno José de Lavor Araújo Lima	LEMI	Proposta 386/2025		Adriana Lopes	
202309	RE	04/08/2025	Bruno José de Lavor Araújo Lima	LEMI	Proposta 386/2025		Adriana Lopes	
202308	RE	30/07/2025	Bruno José de Lavor Araújo Lima	LEMI	Proposta 371/2025			

Fonte: Sistema SGS

Figura 21 - Número de relatórios de ensaios técnicos no III trimestre -Sistema SGS setembro 2025

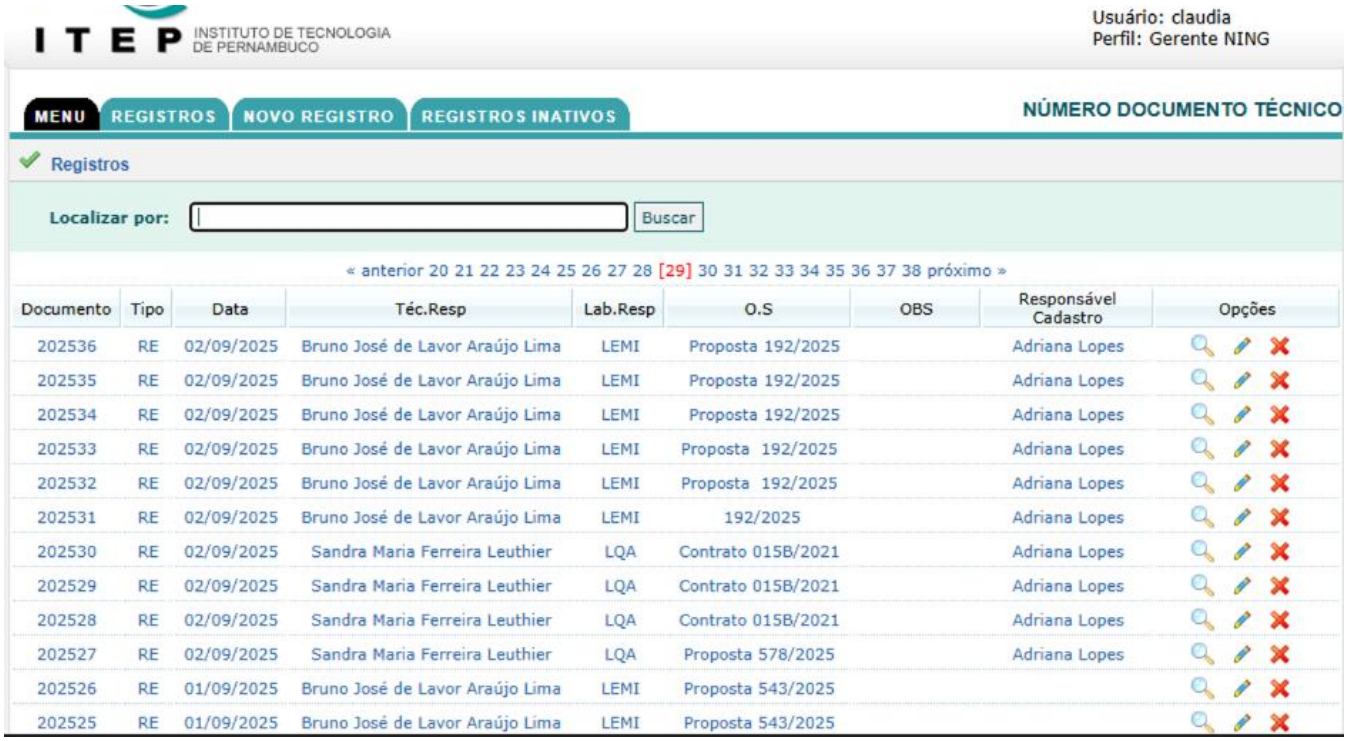

ITEP INSTITUTO DE TECNOLOGIA DE PERNAMBUCO

Usuário: claudia
Perfil: Gerente NING

MENU | REGISTROS | NOVO REGISTRO | REGISTROS INATIVOS

NÚMERO DOCUMENTO TÉCNICO

Registros

Localizar por: Buscar

« anterior 20 21 22 23 24 25 26 27 28 [29] 30 31 32 33 34 35 36 37 38 próximo »

Documento	Tipo	Data	Téc.Resp	Lab.Resp	O.S	OBS	Responsável Cadastro	Opções
202536	RE	02/09/2025	Bruno José de Lavor Araújo Lima	LEMI	Proposta 192/2025		Adriana Lopes	
202535	RE	02/09/2025	Bruno José de Lavor Araújo Lima	LEMI	Proposta 192/2025		Adriana Lopes	
202534	RE	02/09/2025	Bruno José de Lavor Araújo Lima	LEMI	Proposta 192/2025		Adriana Lopes	
202533	RE	02/09/2025	Bruno José de Lavor Araújo Lima	LEMI	Proposta 192/2025		Adriana Lopes	
202532	RE	02/09/2025	Bruno José de Lavor Araújo Lima	LEMI	Proposta 192/2025		Adriana Lopes	
202531	RE	02/09/2025	Bruno José de Lavor Araújo Lima	LEMI	192/2025		Adriana Lopes	
202530	RE	02/09/2025	Sandra Maria Ferreira Leuthier	LQA	Contrato 015B/2021		Adriana Lopes	
202529	RE	02/09/2025	Sandra Maria Ferreira Leuthier	LQA	Contrato 015B/2021		Adriana Lopes	
202528	RE	02/09/2025	Sandra Maria Ferreira Leuthier	LQA	Contrato 015B/2021		Adriana Lopes	
202527	RE	02/09/2025	Sandra Maria Ferreira Leuthier	LQA	Proposta 578/2025		Adriana Lopes	
202526	RE	01/09/2025	Bruno José de Lavor Araújo Lima	LEMI	Proposta 543/2025			
202525	RE	01/09/2025	Bruno José de Lavor Araújo Lima	LEMI	Proposta 543/2025			

Fonte: Sistema SGS

Figura 22 - Certificado de conclusão de Henrique Carlos Marinho – Laboratório Labtox

INCT-ALIM

O Instituto Nacional de Ciência e Tecnologia em Química Analítica de Alimentos: Segurança de Alimentos e Caracterização de Alimentos Funcionais CERTIFICA que:

HENRIQUE CARLOS MARINHO PEREIRA DA SILVA

Participou do Curso "***Introdução à análise de resíduos e contaminantes em alimentos. Workflow típico***", realizado na modalidade *on-line* nos dias 17 e 18 de julho de 2025 com carga horária total de 16 horas.

São Carlos - SP, 20 de agosto de 2025.

Prof. Dr. Fernando M. Lanças
Coordenador do INCT-ALIM
Universidade de São Paulo

Autenticação: BE64.78D1.B983.F3D4.D2D7.69EA.8BF8.EE80 consulte em http://www.ufam.br/autenticacao

PROGRAMA DETALHADO:

17 de julho de 2025

08h30 - 9h30 1. Introdução à análise de resíduos e contaminantes em alimentos. Fluxo de trabalho típico. Visão geral. *(Prof. Fernando M. Lanças, IQSC-USP)*
09h30 - 10h45 2. Técnicas de Preparo de Amostras I. LLE, SPE, QuEChERS. *(Prof. Osmar D. Prestes, UFSM)*
10h45 - 11h00 **Intervalo**
11h00 - 12h30 3. Técnicas de Preparo de Amostras. II. SPME, SBSE, MEPS *(Prof. Fernando M. Lanças, IQSC-USP)*
12h30 - 13h30 **Almoço**
13h30 - 15h00 4. Técnicas de Separação I. Introdução. *(Prof. Fernando M. Lanças, IQSC-USP)*
15h00 - 16h00 5. Técnicas de Separação II. Cromatografia Líquida. *(Prof. Renato Zanella, UFSM)*
16h00 - 16h15 **Intervalo**
16h15 - 17h30 6. Técnicas de Separação III. Cromatografia Gasosa. *(Prof. Renato Zanella, UFSM)*
17h30 7. Discussão geral. Encerramento do dia *(Profs. Renato Zanella, UFSM e Fernando M. Lanças, IQSC- USP)*

18 de julho de 2025

08h30 - 9h30 8. Fundamentos da Espectrometria de Massas. *(Prof. Fernando M. Lanças, IQSC- USP)*
09h30 - 10h45 9. Instrumentação em Espectrometria de Massas. *(Álvaro José dos Santos Neto, IQSC- USP)*
10h45 - 11h00 **Intervalo**
11h00 - 12h30 10. Resolução em MS. Sistemas em tandem. *(Álvaro José dos Santos Neto, IQSC- USP)*
12h30 - 13h30 **Almoço**
13h30 - 14h45 11. Acoplamento GC-MS(MS). *(Prof. Fernando M. Lanças, IQSC- USP)*
14h45 - 16h00 12. Acoplamento LC-MS(MS). *(Prof. Fernando M. Lanças, IQSC- USP)*
16h00 - 16h15 **Intervalo**
16h15 - 17h30 13. Exemplo de fluxo de trabalho completo: do preparo da amostra ao relatório final da análise qualitativa e quantitativa. Comentário sobre caso real. *(Prof. Osmar D. Prestes, UFSM)*
17h30 14. Discussão e encerramento do curso *(Profs. Renato Zanella, UFSM e Fernando M. Lanças, IQSC- USP)*

Organização: INCT-ALIM CNPq Conselho Nacional de Desenvolvimento Científico e Tecnológico

Realização: USP IQSC USP Universidade Federal de Santa Maria LARP

Autenticação: BE64.78D1.B983.F3D4.D2D7.69EA.8BF8.EE80 consulte em http://www.ufam.br/autenticacao

Fonte: INCT-ALIM

Figura 23 - *Certificado de gerenciamento de custos e aquisições em projetos – Ana Mônica Correia – GTS*

UNIVERSIDADE CESUMAR - UNICESUMAR
CREDENCIADA PELA PORTARIA MEC Nº367 DE 27/03/2020, PUBLICADA NO D.O.U. Nº62, SEÇÃO 1, PÁG. 51 DE 31/03/2020
MARINGÁ - PARANÁ

UniCesumar

Certificamos que

Ana Monica Correia

concluiu em 08/2025 a disciplina de GERENCIAMENTO DE CUSTOS E AQUISIÇÕES EM PROJETOS

do curso de PÓS-GRADUAÇÃO LATO SENSU EM MBA EM GESTÃO DE PROJETOS
com 40.00 h/a.

Data de emissão: 01/12/2025

Solange Munhoz Arroyo Lopes
Reitora

http://www.unicesumar.edu.br/documentos
Código de Validação:
i6qrYc4He4A62Tlf1ovZ

Fonte: UNICESUMAR

Figura 24 - Certificado de gerenciamento de tempo em projetos – Ana Mônica Correia – GTS

UNIVERSIDADE CESUMAR - UNICESUMAR
CREDENCIADA PELA PORTARIA MEC Nº367 DE 27/03/2020, PUBLICADA NO D.O.U. Nº62, SEÇÃO 1, PÁG. 51 DE 31/03/2020
MARINGÁ - PARANÁ

UniCesumar

Certificamos que

Ana Monica Correia

concluiu em 08/2025 a disciplina de GERENCIAMENTO DE TEMPO EM PROJETOS

do curso de PÓS-GRADUAÇÃO LATO SENSU EM MBA EM GESTÃO DE PROJETOS
com 40.00 h/a.

Data de emissão: 01/12/2025

Solange Munhoz Arroyo Lopes
Reitora

http://www.unicesumar.edu.br/documentos
Código de Validação:
i6qrYc4He4A62Tlf1ovZ

Fonte: UNICESUMAR

Figura 25 - Certificado de gestão e análise de escopo em projetos – Ana Mônica Correia - GTS

UNIVERSIDADE CESUMAR - UNICESUMAR
CREDENCIADA PELA PORTARIA MEC Nº367 DE 27/03/2020, PUBLICADA NO D.O.U. Nº62, SEÇÃO 1, PÁG. 51 DE 31/03/2020
MARINGÁ - PARANÁ

UniCesumar

Certificamos que

Ana Monica Correia

concluiu em 08/2025 a disciplina de GESTÃO E ANÁLISE DE ESCOPO EM PROJETOS

do curso de PÓS-GRADUAÇÃO LATO SENSU EM MBA EM GESTÃO DE PROJETOS
com 40.00 h/a.

Data de emissão: 01/12/2025

Solange Munhoz Arroyo Lopes
Reitora

http://www.unicesumar.edu.br/documentos
Código de Validação:
i6qrYc4He4A62Tlf1ovZ

Fonte: UNICESUMAR

Figura 26 - Certificado de participação no Evento EU Esri Brasil 2025 Nicolas Gabriel O. M. Alves – GTS

C E R T I F I C A D O

Certificamos que

NICOLAS OLIVEIRA

da **ITEP**

participou do evento **EU Esri Brasil 2025 (Encontro de Usuários Esri Brasil)**, organizado pela Imagem Geosistemas, distribuidora oficial da Esri no Brasil, realizado online em 30 de setembro de 2025. O evento teve duração de 4 horas e foi centrado no tema **"GIS – Conectando tudo, seja onde for"**, reunindo as tecnologias mais avançadas em geoprocessamento e inteligência geográfica. Este certificado confirma que o participante está atualizado com as últimas **inovações e tendências em GIS**, com foco no sistema ArcGIS — reconhecido como o sistema de informações geográficas mais poderoso do mundo.

6 de Outubro de 2025.

Fonte: IMAGEM

Figura 27 - Certificado de Participação do laboratório online ArcGIS – Nicolas Gabriel O. M. Alves – GTS

C E R T I F I C A D O

Certificamos que

Nicolas Gabriel O. M. Alves

da **Itep**.

Participou do **Laboratório online ArcGIS na Prática – Explorando o Experience Builder: O que há de novo?**, realizado em **20 de agosto de 2025, das 10h00 às 11h30**, com carga horária total de **01h30**. Durante o encontro, os participantes tiveram contato com os recursos mais modernos do ArcGIS Experience Builder, explorando novidades, boas práticas e aplicações inovadoras para o desenvolvimento de soluções web GIS personalizadas.

1 de Setembro de 2025.

Ana Claudia Fagundes Brum

Diretora Executiva

Fonte: IMAGEM

Figura 28 - Certificado de Pós-Graduação Lato Sensu – Felipe José Alves de Albuquerque – GTS

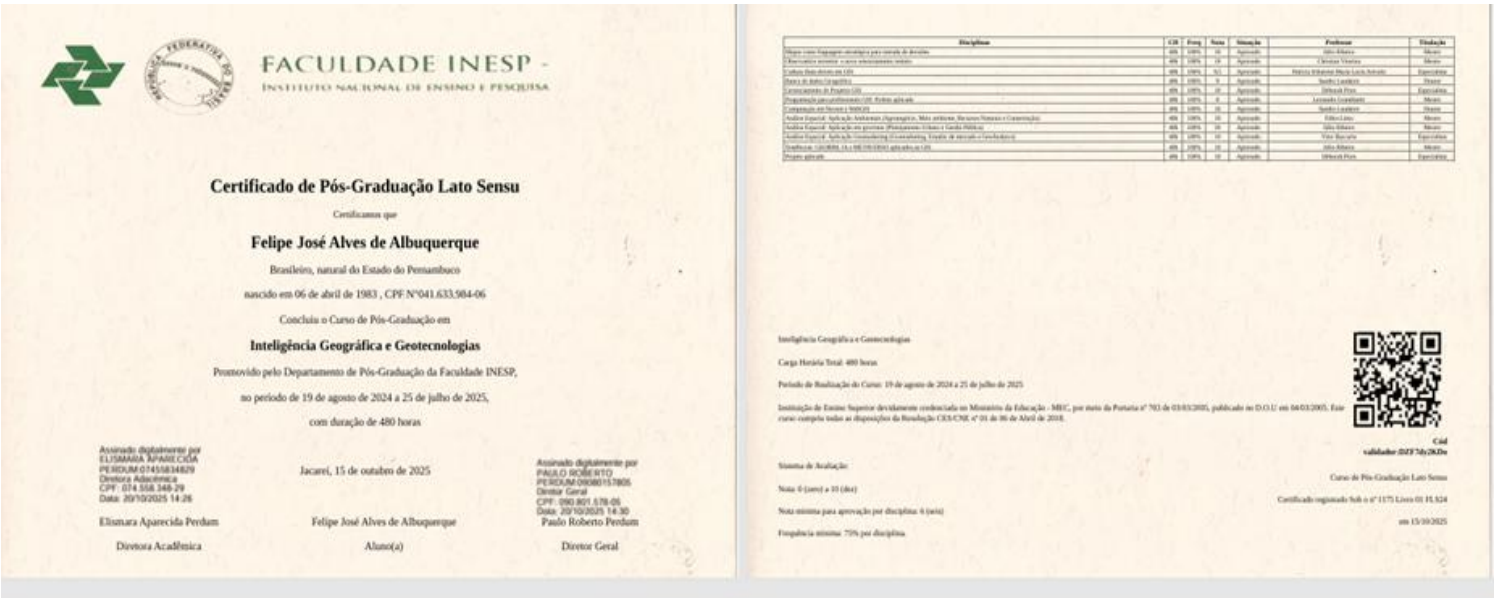

FACULDADE INESP -
INSTITUTO NACIONAL DE ENSINO E PESQUISA

Certificado de Pós-Graduação Lato Sensu

Certificamos que

Felipe José Alves de Albuquerque

Brasileiro, natural do Estado do Pernambuco

nascido em 06 de abril de 1983 , CPF N°041.633.984-06

Concluiu o Curso de Pós-Graduação em

Inteligência Geográfica e Geotecnologias

Promovido pelo Departamento de Pós-Graduação da Faculdade INESP,

no período de 19 de agosto de 2024 a 25 de julho de 2025,

com duração de 480 horas

Jacarei, 15 de outubro de 2025

Assinado digitalmente por ELISMARA APARECIDA PERDUM:07455834829 Diretora Adacêmica CPF: 074.558.348-29 Data: 20/10/2025 14:26

Elismara Aparecida Perdum
Diretora Acadêmica

Felipe José Alves de Albuquerque
Aluno(a)

Assinado digitalmente por PAULO ROBERTO PERDUM:09080157805 Diretor Geral CPF: 090.801.578-05 Data: 20/10/2025 14:30

Paulo Roberto Perdum
Diretor Geral

Disciplinas	CH	Freq	Nota	Situação	Professor	Titulação
Mapa como linguagem ideológica para tomada de decisões	40h	100%	10	Aprovado	Júlio Ribeiro	Mestre
Observatório sensorial: o caso educacionalmente inclusivo	40h	100%	10	Aprovado	Christian Vinotiza	Mestre
Cultura (bem-direito de LG)	40h	100%	9,5	Aprovado	Patrícia Ribeiroa Maria Lucia Sobrado	Especialista
Dados de Banco Geográfico	40h	100%	9	Aprovado	Sandro Landucci	Doutor
Gerenciamento de Projetos GIS	40h	100%	10	Aprovado	Débora Pires	Especialista
Preparação para certificação GIS: Robótica aplicada	40h	100%	8	Aprovado	Leonardo Grandinetti	Mestre
Cartografia em Drones e SIMGIS	40h	100%	10	Aprovado	Sandro Landucci	Doutor
Análise Espacial: Aplicação Ambientais (Agrogeógrafo, Meio ambiente, Recursos Naturais e Conservação)	40h	100%	10	Aprovado	Fábio Lima	Mestre
Análise Espacial: Aplicação em gestões (Planejamento Urbano e Gestão Pública)	40h	100%	10	Aprovado	Júlio Ribeiro	Mestre
Análise Espacial: Aplicação Geomarketing (Geomarketing, Gestão de mercado e Geofinanças)	40h	100%	10	Aprovado	Vito Bacaria	Especialista
Geodésia: GEODESIA, DLx e RECEIVERS aplicados em GIS	40h	100%	10	Aprovado	Júlio Ribeiro	Mestre
Projeto aplicado	40h	100%	10	Aprovado	Débora Pires	Especialista

Inteligência Geográfica e Geotecnologias

Carga Horária Total: 480 horas

Período de Realização do Curso: 19 de agosto de 2024 a 25 de julho de 2025

Instituição de Ensino Superior devidamente credenciada no Ministério da Educação - MEC, por meio da Portaria nº 703 de 03/03/2005, publicado no D.O.U em 04/03/2005. Este curso cumpria todas as disposições da Resolução CES/CNE nº 01 de 06 de Abril de 2018.

Cód validador:DZF7dy2KDo

Sistema de Avaliação:

Nota: 0 (zero) a 10 (dez)

Nota mínima para aprovação por disciplina: 6 (seis)

Frequência mínima: 75% por disciplina

Curso de Pós-Graduação Lato Sensu

Certificado registrado Sob o nº 1175 Livro 01 FL 024

em 15/10/2025

Fonte: Faculdade INESP

EVIDÊNCIA M2- META E: Apresentar Trabalhos e Publicar Artigos Científicos e Técnicos em Periódicos Qualificados pela CAPES (no mínimo B2) ou Revistas Técnicas Reconhecidas Regionalmente e Nacionalmente, ou em Anais de Congressos Reconhecidos Regionalmente e Nacionalmente em Áreas Correlacionadas aos Objetivos Estratégicos do Contrato de Gestão

Figura 29 - Artigo publicado: "Análise do consumo e estudo de viabilidade de implantação de um sistema fotovoltaico no Fórum Lourenço José Ribeiro"

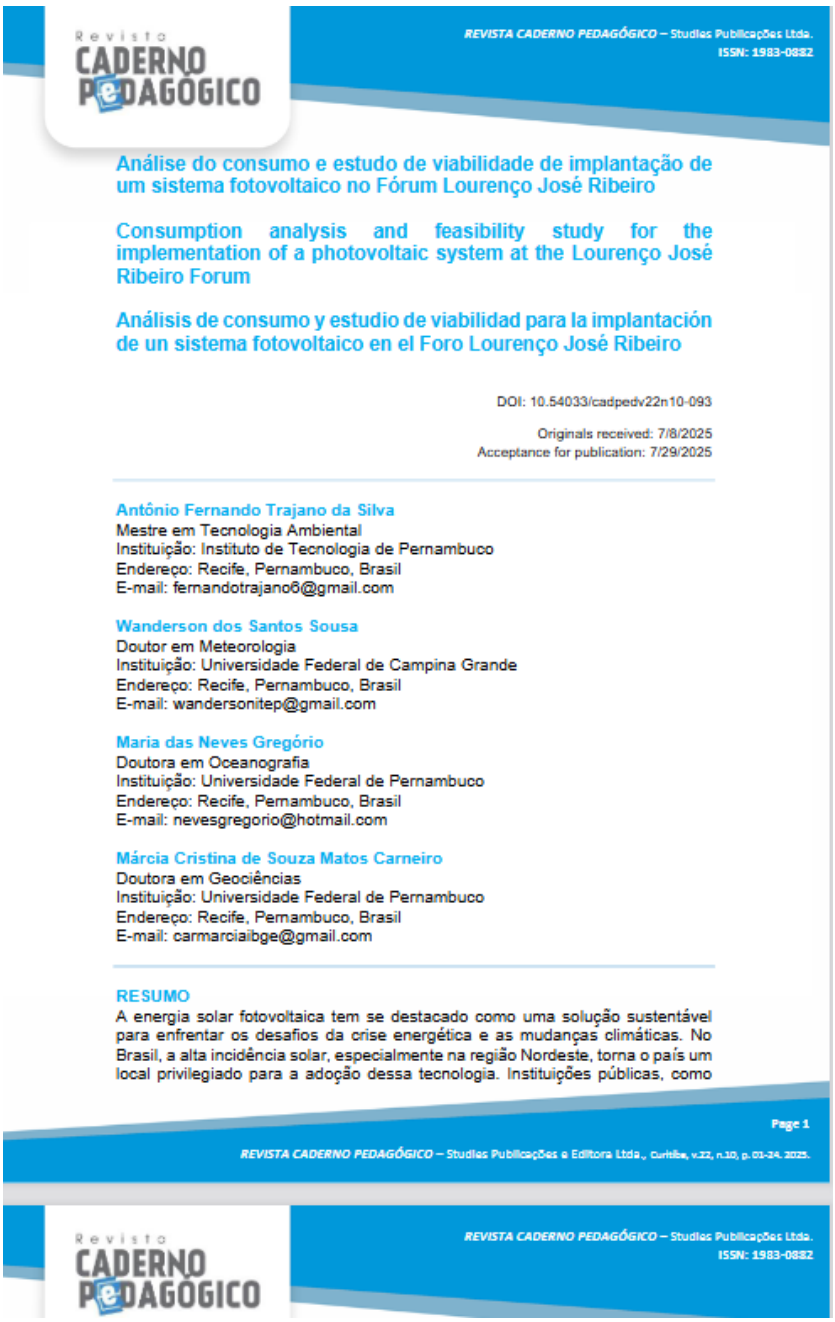

Revista CADERNO PEDAGÓGICO

REVISTA CADERNO PEDAGÓGICO – Studies Publicações Ltda.
ISSN: 1983-0882

Análise do consumo e estudo de viabilidade de implantação de um sistema fotovoltaico no Fórum Lourenço José Ribeiro

Consumption analysis and feasibility study for the implementation of a photovoltaic system at the Lourenço José Ribeiro Forum

Análisis de consumo y estudio de viabilidad para la implantación de un sistema fotovoltaico en el Foro Lourenço José Ribeiro

DOI: 10.54033/cadpedv22n10-093

Originals received: 7/8/2025
Acceptance for publication: 7/29/2025

Antônio Fernando Trajano da Silva
Mestre em Tecnologia Ambiental
Instituição: Instituto de Tecnologia de Pernambuco
Endereço: Recife, Pernambuco, Brasil
E-mail: fernandotrajano6@gmail.com

Wanderson dos Santos Sousa
Doutor em Meteorologia
Instituição: Universidade Federal de Campina Grande
Endereço: Recife, Pernambuco, Brasil
E-mail: wandersonitep@gmail.com

Maria das Neves Gregório
Doutora em Oceanografia
Instituição: Universidade Federal de Pernambuco
Endereço: Recife, Pernambuco, Brasil
E-mail: nevesgregorio@hotmail.com

Márcia Cristina de Souza Matos Carneiro
Doutora em Geociências
Instituição: Universidade Federal de Pernambuco
Endereço: Recife, Pernambuco, Brasil
E-mail: carmarciaibge@gmail.com

RESUMO
A energia solar fotovoltaica tem se destacado como uma solução sustentável para enfrentar os desafios da crise energética e as mudanças climáticas. No Brasil, a alta incidência solar, especialmente na região Nordeste, torna o país um local privilegiado para a adoção dessa tecnologia. Instituições públicas, como

Page 1

REVISTA CADERNO PEDAGÓGICO – Studies Publicações e Editora Ltda., Curitiba, v.22, n.10, p. 01-24, 2025.

Revista CADERNO PEDAGÓGICO

REVISTA CADERNO PEDAGÓGICO – Studies Publicações Ltda.
ISSN: 1983-0882

Fonte: REVISTA CADERNO PEDAGÓGICO – Studies Publicações Ltda. ISSN: 1983-0882

Figura 30 - Artigo publicado: “Alternativas de energia fotovoltaica e do mercado livre de energia para o fórum desembargador Rodolfo Aureliano”

REVISTA CADERNO PEDAGÓGICO – Studies Publicações Ltda.
ISSN: 1983-0882

Alternativas de energia fotovoltaica e do mercado livre de energia para o fórum desembargador Rodolfo Aureliano

Alternatives of photovoltaic energy and the free energy market for the forum of Judge Rodolfo Aureliano nglish title

Alternativas de energía fotovoltaica y el mercado libre de energía para el foro del Juez Rodolfo Aureliano ítulo en español

DOI: 10.54033/cadpedv22n10-299

Originals received: 7/30/2025
Acceptance for publication: 8/27/2025

Niedja Maria Albuquerque Lopes
Mestre em Tecnologia Ambiental
Instituição: Instituto de Tecnologia de Pernambuco
Endereço: Recife, Pernambuco, Brasil
E-mail: niedja.varela1@gmail.com

Wanderson dos Santos Sousa
Doutor em Meteorologia
Instituição: Universidade Federal de Campina Grande
Endereço: Campina Grande, Paraíba, Brasil
E-mail: wandersonitep@gmail.com

Carlos de Oliveira Bispo
Doutor em Geografia
Instituição: Universidade Federal de Pernambuco
Endereço: Recife, Pernambuco, Brasil
E-mail: bispocarlos93@gmail.com

Marília Feitosa de Alencar Arruda
Doutora em Alterações Climáticas e Políticas de Desenvolvimento Sustentável
Instituição: Universidade de Lisboa
Endereço: Portugal
E-mail: mariliaarruda@outlook.com

RESUMO
O desenvolvimento no mundo atual está associado à disponibilidade de energia como base para o crescimento. Para expandir suas atividades, fábricas e empresas precisam de energia, assim como as cidades, estados e países. A escassez de fontes não renováveis tais como carvão, petróleo, gás natural e urânio impulsionou o uso e a ampliação das fontes renováveis. A busca por alternativas

REVISTA CADERNO PEDAGÓGICO – Studies Publicações Ltda.
ISSN: 1983-0882

Fonte: REVISTA CADERNO PEDAGÓGICO – Studies Publicações Ltda. ISSN: 1983-0882

Tabela 2 - Relatório de disponibilidade dos ativos do Rede Ícone

Cliente	Jul/25	Ago/25	Set/25
APAC	100,00%	100,00%	100,00%
CESAR	100,00%	100,00%	100,00%
CMR	100,00%	100,00%	99,84%
CPOR	100,00%	100,00%	99,84%
FACEPE	100,00%	100,00%	100,00%
FUNDAJ-CAT	100,00%	100,00%	100,00%
FUNDAJ-CGF	100,00%	100,00%	100,00%
FUNDAJ-DERBY	100,00%	100,00%	100,00%
HAM	100,00%	100,00%	100,00%
HBL	100,00%	100,00%	100,00%
HCP	100,00%	100,00%	100,00%
HGV	100,00%	100,00%	100,00%
HR	100,00%	100,00%	100,00%
HUOC	100,00%	98,97%	98,01%
IFPE-REITORIA	100,00%	100,00%	100,00%
IFPE-SEDE	100,00%	100,00%	100,00%
IMIP	100,00%	100,00%	100,00%
IPA	100,00%	100,00%	100,00%
PROCAPE	100,00%	98,96%	98,01%
SECTI	100,00%	100,00%	99,65%
SES	100,00%	100,00%	100,00%
UFRPE-SEDE	100,00%	100,00%	100,00%
UNICAP	100,00%	100,00%	100,00%
UPE-FCAP	100,00%	100,00%	100,00%
UPE-POLI	100,00%	100,00%	100,00%
UPE-REITORIA	100,00%	98,97%	98,09%
UFPE-COVEST	100,00%	100,00%	100,00%
UFPE-DEC	100,00%	100,00%	100,00%
UFPE-DIREITO	100,00%	100,00%	100,00%
UFPE-SEDE	100,00%	100,00%	99,83%
UFPE-TVU	100,00%	100,00%	100,00%
UPE-CISAM	100,00%	100,00%	100,00%
MHOA1 (Média)	100,00%	99,90%	99,79%

Fonte: Própria

EVIDÊNCIA M4- META B1: Gerir e Monitorar o NOC (Núcleo de Operação Centralizado) da REPEPE (Backbone e Anéis Municipais)

Tabela 3 - Relatório de disponibilidade dos ativos do NOC da RePEPE

Ativo	Jul/25	Ago/25	Set/25
dwdm-recife-itep	100,00%	100,00%	100,00%
server-repepe-u2000	100,00%	100,00%	100,00%
pe-repepe-ac-sw-pop	100,00%	100,00%	100,00%
MHONOC (Média)	**100,00%**	**100,00%**	**100,00%**

Fonte: Própria

EVIDÊNCIA M4- META B2: Gerir e Monitorar o NOC (Núcleo de Operação Centralizado) da REPEPE (Backbone e Anéis Municipais)

Tabela 4 - Número de relatórios enviados

Mês	Total
Janeiro/2025	1
Fevereiro/2025	1
Março/2025	1
Abril/2025	1
Maio/2025	1
Junho/2025	1
Julho/2025	1
Agosto/2025	1
Setembro/2025	1
RMBR (Total)	9

Fonte: Própria

RELATÓRIO DE EXECUÇÃO FÍSICO-FINANCEIRA DO CONTRATO GESTÃO

SECTI/ITEP
2018/2026

Ano – 2025

EVIDÊNCIAS Relatório IV – Outubro a Dezembro de 2025

EVIDÊNCIA M1- META A: Estabelecer Alianças Estratégicas com ICTs, Empresas e Agências de Fomento

Figura 1 - Termo de adesão ao programa de incubação com a Empresa SMARTPAV

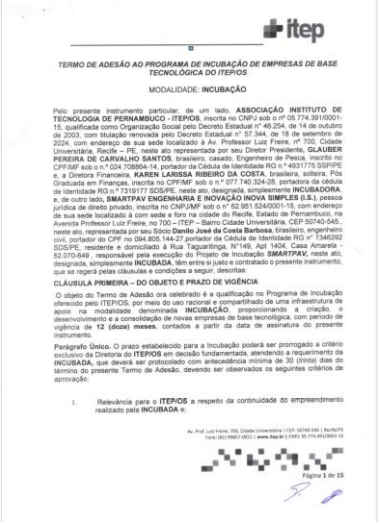

itep

TERMO DE ADESÃO AO PROGRAMA DE INCUBAÇÃO DE EMPRESAS DE BASE TECNOLÓGICA DO ITEP/OS

MODALIDADE: **INCUBAÇÃO**

Pelo presente instrumento particular, de um lado, **ASSOCIAÇÃO INSTITUTO DE TECNOLOGIA DE PERNAMBUCO - ITEP/OS**, inscrita no CNPJ sob o nº 05.774.391/0001-15, qualificada como Organização Social pelo Decreto Estadual nº 46.254, de 14 de outubro de 2003, com titulação renovada pelo Decreto Estadual nº 57.344, de 18 de setembro de 2024, com endereço de sua sede localizado à Av. Professor Luiz Freire, nº 700, Cidade Universitária, Recife – PE, neste ato representada por seu Diretor Presidente, **GLAUBER PEREIRA DE CARVALHO SANTOS**, brasileiro, casado, Engenheiro de Pesca, inscrito no CPF/MF sob o n.º 024.708864-14, portador da Cédula de Identidade RG n.º 4931775 SSP/PE e, a Diretora Financeira, **KAREN LARISSA RIBEIRO DA COSTA**, brasileira, solteira, Pós Graduada em Finanças, inscrita no CPF/MF sob o n.º 077.740.324-28, portadora da cédula de identidade RG n.º 7319177 SDS/PE, neste ato, designada, simplesmente **INCUBADORA**, e, de outro lado, **SMARTPAV ENGENHARIA E INOVAÇÃO INOVA SIMPLES (LS.)**, pessoa jurídica de direito privado, inscrita no CNPJ/MF sob o nº 62.951.524/0001-15, com endereço de sua sede localizado à com sede e foro na cidade do Recife, Estado de Pernambuco, na Avenida Professor Luiz Freire, no 700 – ITEP – Bairro Cidade Universitária, CEP 50740-545, neste ato, representada por seu Sócio **Danilo José da Costa Barbosa**, brasileiro, engenheiro civil, portador do CPF no 094.805.144-27 portador da Cédula de Identidade RG n° 7346292 SDS/PE, residente e domiciliado à Rua Taguaritinga, N°149, Apt 1404, Casa Amarela - 52.070-649 , responsável pela execução do Projeto de Incubação **SMARTPAV**, neste ato, designada, simplesmente **INCUBADA**, têm entre si justo e contratado o presente instrumento, que se regerá pelas cláusulas e condições a seguir, descritas:

CLÁUSULA PRIMEIRA – DO OBJETO E PRAZO DE VIGÊNCIA

O objeto do Termo de Adesão ora celebrado é a qualificação no Programa de Incubação oferecido pelo ITEP/OS, por meio do uso racional e compartilhado de uma infraestrutura de apoio na modalidade denominada **INCUBAÇÃO**, proporcionando a criação, o desenvolvimento e a consolidação de novas empresas de base tecnológica, com período de vigência de **12 (doze) meses**, contados a partir da data de assinatura do presente instrumento.

Parágrafo Único. O prazo estabelecido para a Incubação poderá ser prorrogado a critério exclusivo da Diretoria do **ITEP/OS** em decisão fundamentada, atendendo a requerimento da **INCUBADA**, que deverá ser protocolado com antecedência mínima de 30 (trinta) dias do término do presente Termo de Adesão, devendo ser observados os seguintes critérios de aprovação:

I. Relevância para o **ITEP/OS** a respeito da continuidade do empreendimento realizado pela **INCUBADA** e;

Av. Prof. Luiz Freire, 700, Cidade Universitária | CEP: 50740-540 | Recife/PE
Fone: (81) 99857-0922 | www.itep.br | CNPJ: 05.774.391/0001-15

Página 1 de 15

itep

TERMO DE ADESÃO AO PROGRAMA DE INCUBAÇÃO DE EMPRESAS DE BASE TECNOLÓGICA DO ITEP/OS

MODALIDADE: **INCUBAÇÃO**

E, por estarem assim justas e contratadas, as partes mandam imprimir o presente instrumento, por meios eletrônicos, em 02 (duas) vias de igual forma e teor para um só efeito, que após lido e achado conforme, vai por todos, inclusive 02 (duas) testemunhas abaixo que, igualmente, o firmam.

Recife-PE, 07 de novembro de 2025

Glauber Pereira de Carvalho
Diretor Presidente
ITEP/OS
INCUBADORA

Karen Larissa Ribeiro da Costa
Diretora Financeira
ITEP/OS
INCUBADORA

Danilo José da Costa Barbosa
SMARTPAV ENGENHARIA E INOVAÇÃO INOVA SIMPLES (LS.)
INCUBADA

TESTEMUNHAS:

1. NOME:
CPF/MF:

2. NOME:
CPF/MF:

Av. Prof. Luiz Freire, 700, Cidade Universitária | CEP: 50740-540 | Recife/PE
Fone: (81) 99857-0922 | www.itep.br | CNPJ: 05.774.391/0001-15

Página 10 de 15

Figura 2 - Termo de adesão ao programa de incubação com a Empresa POLPANET

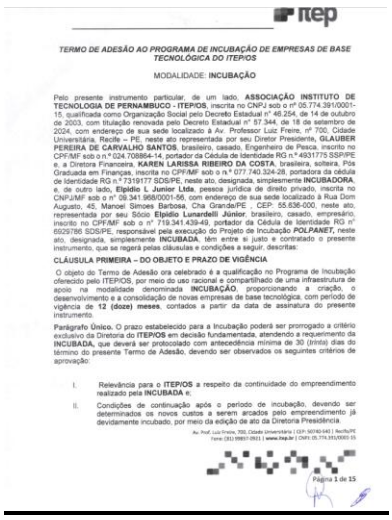

itep

TERMO DE ADESÃO AO PROGRAMA DE INCUBAÇÃO DE EMPRESAS DE BASE TECNOLÓGICA DO ITEP/OS

MODALIDADE: **INCUBAÇÃO**

Pelo presente instrumento particular, de um lado, **ASSOCIAÇÃO INSTITUTO DE TECNOLOGIA DE PERNAMBUCO - ITEP/OS**, inscrita no CNPJ sob o nº 05.774.391/0001-15, qualificada como Organização Social pelo Decreto Estadual nº 46.254, de 14 de outubro de 2003, com titulação renovada pelo Decreto Estadual nº 57.344, de 18 de setembro de 2024, com endereço de sua sede localizado à Av. Professor Luiz Freire, nº 700, Cidade Universitária, Recife – PE, neste ato representada por seu Diretor Presidente, **GLAUBER PEREIRA DE CARVALHO SANTOS**, brasileiro, casado, Engenheiro de Pesca, inscrito no CPF/MF sob o n.º 024.708864-14, portador da Cédula de Identidade RG n.º 4931775 SSP/PE e, a Diretora Financeira, **KAREN LARISSA RIBEIRO DA COSTA**, brasileira, solteira, Pós Graduada em Finanças, inscrita no CPF/MF sob o n.º 077.740.324-28, portadora da cédula de Identidade RG n.º 7319177 SDS/PE, neste ato, designada, simplesmente **INCUBADORA**, e, de outro lado, **Elpidio L Junior Ltda**, pessoa jurídica de direito privado, inscrita no CNPJ/MF sob o nº 09.341.968/0001-56, com endereço de sua sede localizado à Rua Dom Augusto, 45, Manoel Simoes Barbosa, Cha Grande/PE , CEP: 55.636-000, neste ato, representada por seu Sócio **Elpidio Lunardelli Júnior**, brasileiro, casado, empresário, inscrito no CPF/MF sob o nº 719.341.439-49, portador da Cédula de Identidade RG nº 6929786 SDS/PE, responsável pela execução do Projeto de Incubação ***POLPANET***, neste ato, designada, simplesmente **INCUBADA**, têm entre si justo e contratado o presente instrumento, que se regerá pelas cláusulas e condições a seguir, descritas:

CLÁUSULA PRIMEIRA – DO OBJETO E PRAZO DE VIGÊNCIA

O objeto do Termo de Adesão ora celebrado é a qualificação no Programa de Incubação oferecido pelo ITEP/OS, por meio do uso racional e compartilhado de uma infraestrutura de apoio na modalidade denominada **INCUBAÇÃO**, proporcionando a criação, o desenvolvimento e a consolidação de novas empresas de base tecnológica, com período de vigência de **12 (doze) meses**, contados a partir da data de assinatura do presente instrumento.

Parágrafo Único. O prazo estabelecido para a Incubação poderá ser prorrogado a critério exclusivo da Diretoria do **ITEP/OS** em decisão fundamentada, atendendo a requerimento da **INCUBADA**, que deverá ser protocolado com antecedência mínima de 30 (trinta) dias do término do presente Termo de Adesão, devendo ser observados os seguintes critérios de aprovação:

I. Relevância para o **ITEP/OS** a respeito da continuidade do empreendimento realizado pela **INCUBADA** e;

II. Condições de continuação após o período de incubação, devendo ser determinados os novos custos a serem arcados pelo empreendimento já devidamente incubado, por meio da edição de ato da Diretoria Presidência.

Av. Prof. Luiz Freire, 700, Cidade Universitária | CEP: 50740-540 | Recife/PE
Fone: (81) 99857-0922 | www.itep.br | CNPJ: 05.774.391/0001-15

Página 1 de 15

itep

TERMO DE ADESÃO AO PROGRAMA DE INCUBAÇÃO DE EMPRESAS DE BASE TECNOLÓGICA DO ITEP/OS

MODALIDADE: **INCUBAÇÃO**

Recife-PE, 07 de novembro de 2025

Glauber Pereira de Carvalho
Diretor Presidente
ITEP/OS
INCUBADORA

Karen Larissa Ribeiro da Costa
Diretora Financeira
ITEP/OS
INCUBADORA

Elpidio Lunardelli Júnior
Elpidio L Junior Ltda
INCUBADA

TESTEMUNHAS:

1. NOME:
CPF/MF:

2. NOME:
CPF/MF:

Av. Prof. Luiz Freire, 700, Cidade Universitária | CEP: 50740-540 | Recife/PE
Fone: (81) 99857-0922 | www.itep.br | CNPJ: 05.774.391/0001-15

Página 10 de 15

Figura 3 - Termo de adesão ao programa de incubação com a Empresa SUNFLOWER

itep

TERMO DE ADESÃO AO PROGRAMA DE INCUBAÇÃO DE EMPRESAS DE BASE TECNOLÓGICA DO ITEP/OS

MODALIDADE: **INCUBAÇÃO**

Pelo presente instrumento particular, de um lado, **ASSOCIAÇÃO INSTITUTO DE TECNOLOGIA DE PERNAMBUCO - ITEP/OS**, inscrita no CNPJ sob o nº 05.774.391/0001-15, qualificada como Organização Social pelo Decreto Estadual n° 46.254, de 14 de outubro de 2003, com titulação renovada pelo Decreto Estadual n° 57.344, de 18 de setembro de 2024, com endereço de sua sede localizado à Av. Professor Luiz Freire, nº 700, Cidade Universitária, Recife – PE, neste ato representada por seu Diretor Presidente, **GLAUBER PEREIRA DE CARVALHO SANTOS**, brasileiro, casado, Engenheiro de Pesca, inscrito no CPF/MF sob o n.º 024.708864-14, portador da Cédula de Identidade RG n.º 4931775 SSP/PE e, a Diretora Financeira, **KAREN LARISSA RIBEIRO DA COSTA**, brasileira, solteira, Pós Graduada em Finanças, inscrita no CPF/MF sob o n.º 077.740.324-28, portadora da cédula de Identidade RG n.º 7319177 SDS/PE, neste ato, designada, simplesmente **INCUBADORA**, e, de outro lado,

Arthur de Lima Alves, brasileiro, solteiro, técnico em ADS, inscrito no CPF/MF sob o n° 129.000.294-06, residente e domiciliado à Rua Conselheiro Pena, N° 60, Casa A - Imbiribeira - Recife/PE - Cep: 51.220-250;

Kaynan Pinheiro Lucas, brasileira, solteira, estudante, inscrita no CPF/MF sob o n° 092.337.024-21, residente e domiciliada à Rua Ibipituba, N° 157 - Ipsep - Recife/PE - CEP: 51350-095;

Gabrielly Vitória de Souza Bastos, brasileira, solteira, estudante, inscrita no CPF/MF sob o n° 094.258.354-03, residente e domiciliada à Rua Jerônimo Heráclito, N° 426 - Ipsep - Recife/PE - CEP: 51350-310;

Marianne Cristina Nascimento Silva, brasileira, solteira, estudante, inscrita no CPF/MF sob o n° 706.191.724-52, residente e domiciliada à Av. Chico Mendes, 305 A - Areias - Recife /PE - CEP: 50875-040;

Lorenna Beatriz de Oliveira Miranda, brasileira, solteira, estudante, inscrita no CPF/MF sob o n° 135.180.924-56, residente e domiciliada à Rua David Perneta, N° 165 / Apt 301 - Ipsep - Recife/PE - CEP: 51190-130; e

Lyvia Beatriz de Oliveira Miranda, brasileira, solteira, estudante, inscrita no CPF/MF sob o n° 135.180.964-43, residente e domiciliada à Rua David Perneta, N° 165 / Apt 301 - Ipsep - Recife/PE - CEP: 51190-130, representados por seus respectivos representantes legais, conforme assinaturas ao final,

Todos responsáveis pela execução do Projeto de Incubação **SUNFLOWER,** neste ato, designada, simplesmente **INCUBADA**, têm entre si justo e contratado o presente instrumento, que se regerá pelas cláusulas e condições a seguir, descritas:

Av. Prof. Luiz Freire, 700, Cidade Universitária | CEP: 50740-540 | Recife/PE
Fone: (81) 99857-0921 | **www.itep.br** | CNPJ: 05.774.391/0001-15

Página **1** de **16**

itep

TERMO DE ADESÃO AO PROGRAMA DE INCUBAÇÃO DE EMPRESAS DE BASE TECNOLÓGICA DO ITEP/OS

MODALIDADE: **INCUBAÇÃO**

restauração da área cedida com o fito de devolvê-la nas mesmas condições e características em que lhe foi entregue.

Parágrafo Quarto. Os casos omissos serão resolvidos pelo **ITEP/OS**, obedecida a legislação vigente e as regras de direito aplicáveis, podendo fazer parte de termo aditivo.

CLÁUSULA DÉCIMA PRIMEIRA – DO FORO

O presente instrumento obriga os sucessores das partes, em todos seus termos, cláusulas e condições, ficando eleito o foro da Comarca da Capital do Estado de Pernambuco, com a renúncia de qualquer outro por mais privilegiado que seja, ainda que as partes contratantes venham transferir no futuro os seus domicílios, para dirimir possíveis questões oriundas da execução deste Termo de Adesão.

E, por estarem assim justas e contratadas, as partes mandam imprimir o presente instrumento, por meios eletrônicos, em 02 (*duas*) vias de igual forma e teor para um só efeito, que após lido e achado conforme, vai por todos, inclusive 02 (*duas*) testemunhas abaixo que, igualmente, o firmam.

Recife-PE, 07 de novembro de 2025.

Glauber Pereira de Carvalho
Diretor Presidente
INCUBADORA

Karen Larissa Ribeiro da Costa
Diretora Financeira
INCUBADORA

Arthur de Lima Alves
Representado(a) por Ana Cibelly Lima Almeida – CPF: 045.446.054-66
INCUBADO

Kaynan Pinheiro Lucas
Representado(a) por Neide Pinheiro de Lira – CPF: 833.436.444-04
INCUBADO

Gabrielly Vitória de Souza Bastos
Representado(a) por Janaina Maria de Souza Galindo Bastos – CPF: 038.335.244-48
INCUBADO

Av. Prof. Luiz Freire, 700, Cidade Universitária | CEP: 50740-540 | Recife/PE
Fone: (81) 99857-0921 | **www.itep.br** | CNPJ: 05.774.391/0001-15

Página **10** de **16**

Figura 4 - Termo de adesão ao programa de incubação com a Empresa ACTUS TECHEN

itep

TERMO DE ADESÃO AO PROGRAMA DE INCUBAÇÃO DE EMPRESAS DE BASE TECNOLÓGICA DO ITEP/OS

MODALIDADE: **INCUBAÇÃO**

Pelo pesente instrumento particular, de um lado, **ASSOCIAÇÃO INSTITUTO DE TECNOLOGIA DE PERNAMBUCO - ITEP/OS**, inscrita no CNPJ sob o nº 05.774.391/0001-15, qualificada como Organização Social pelo Decreto Estadual n° 46.254, de 14 de outubro de 2003, com titulação renovada pelo Decreto Estadual n° 57.344, de 18 de setembro de 2024, com endereço de sua sede localizado à Av. Professor Luiz Freire, nº 700, Cidade Universitária, Recife – PE, neste ato representada por seu Diretor Presidente, **GLAUBER PEREIRA DE CARVALHO SANTOS**, brasileiro, casado, Engenheiro de Pesca, inscrito no CPF/MF sob o n.º 024.708864-14, portador da Cédula de Identidade RG n.º 4931775 SSP/PE e, a Diretora Financeira, **KAREN LARISSA RIBEIRO DA COSTA**, brasileira, solteira, Pós Graduada em Finanças, inscrita no CPF/MF sob o n.º 077.740.324-28, portadora da cédula de Identidade RG n.º 7319177 SDS/PE, neste ato, designada, simplesmente **INCUBADORA**, e, de outro lado, **Eugênio Pacelli Soares Pimentel**, brasileiro, solteiro, engenheiro elétrico, inscrito no CPF/MF sob o n° 360.883.823-68, portador da cédula de Identidade RG n° 17050179 SSP/CE, residente e domiciliado à Rua Antonio Novais, N° 51, Apt 401 - Graças - Recife/PE - Cep: 52050-280, responsável pela execução do Projeto de Incubação ACTOS TECHEN, neste ato, designada, simplesmente **INCUBADA**, têm entre si justo e contratado o presente instrumento, que se regerá pelas cláusulas e condições a seguir, descritas:

CLÁUSULA PRIMEIRA – DO OBJETO E PRAZO DE VIGÊNCIA

O objeto do Termo de Adesão ora celebrado é a qualificação no Programa de Incubação oferecido pelo ITEP/OS, por meio do uso racional e compartilhado de uma infraestrutura de apoio na modalidade denominada **INCUBAÇÃO**, proporcionando a criação, o desenvolvimento e a consolidação de novas empresas de base tecnológica, com período de vigência de **12 (doze) meses**, contados a partir da data de assinatura do presente instrumento.

Parágrafo Único. O prazo estabelecido para a Incubação poderá ser prorrogado a critério exclusivo da Diretoria do **ITEP/OS** em decisão fundamentada, atendendo a requerimento da **INCUBADA,** que deverá ser protocolado com antecedência mínima de 30 (*trinta*) dias do término do presente Termo de Adesão, devendo ser observados os seguintes critérios de aprovação:

I. Relevância para o **ITEP/OS** a respeito da continuidade do empreendimento realizado pela **INCUBADA** e;

II. Condições de continuação após o período de incubação, devendo ser determinados os novos custos a serem arcados pelo empreendimento já

Av. Prof. Luiz Freire, 700, Cidade Universitária | CEP: 50740-540 | Recife/PE
Fone: (81) 99857-0921 | **www.itep.br** | CNPJ: 05.774.391/0001-15

Página **1** de **16**

itep

TERMO DE ADESÃO AO PROGRAMA DE INCUBAÇÃO DE EMPRESAS DE BASE TECNOLÓGICA DO ITEP/OS

MODALIDADE: **INCUBAÇÃO**

CLÁUSULA DÉCIMA PRIMEIRA – DO FORO

O presente instrumento obriga os sucessores das partes, em todos seus termos, cláusulas e condições, ficando eleito o foro da Comarca da Capital do Estado de Pernambuco, com a renúncia de qualquer outro por mais privilegiado que seja, ainda que as partes contratantes venham transferir no futuro os seus domicílios, para dirimir possíveis questões oriundas da execução deste Termo de Adesão.

E, por estarem assim justas e contratadas, as partes mandam imprimir o presente instrumento, por meios eletrônicos, em 02 (*duas*) vias de igual forma e teor para um só efeito, que após lido e achado conforme, vai por todos, inclusive 02 (*duas*) testemunhas abaixo que, igualmente, o firmam.

Recife-PE, 07 de novembro de 2025.

Glauber Pereira de Carvalho
Diretor Presidente
INCUBADORA

Karen Larissa Ribeiro da Costa
Diretora Financeira
INCUBADORA

Eugênio Pacelli Soares Pimentel
INCUBADO

TESTEMUNHAS:
1. NOME:
CPF/MF:

2. NOME:
CPF/MF

Av. Prof. Luiz Freire, 700, Cidade Universitária | CEP: 50740-540 | Recife/PE
Fone: (81) 99857-0921 | **www.itep.br** | CNPJ: 05.774.391/0001-15

Página **11** de **16**

Figura 5 - Ficha de Captação e Interação de mercado ABIN

FICHA DE ATIVIDADE DE CAPTAÇÃO DE DEMANDA E INTERAÇÃO COM O MERCADO

CLIENTE: SEPE/ABIN
ENDEREÇO: **Endereço:** Rua Cônego Barata, 999 - Tamarineira, Recife - PE.

SETOR DE ATIVIDADE

um órgão de segurança de Estado de PE..

CONCORRENTES

Instituições de pesquisa, Laboratório de análises.

CONTATOS

QUEM SÃO

Eduardo Farias, Ivana Rocha

TELEFONE

(61) 3445-8000

DEMANDAS APRESENTADAS

Apresentação dos serviços do núcleo de Inteligência Geográfica –GTS e Rede Nacional de Ensino e Pesquisa - RNP

SOLUÇÕES

Parceria para capacitar o ITEP e as empresas incubadas através do Programa (PNPC).

REGISTROS

Fonte: Coordenação de relacionamento com clientes

Figura 6 - Ficha de Captação e Interação de mercado CREA-PE

FICHA DE ATIVIDADE DE CAPTAÇÃO DE DEMANDA E INTERAÇÃO COM O MERCADO

CLIENTE: CREA - PE.
ENDEREÇO: R. da Hora, 570 - Espinheiro, Recife - PE, 52020-015

SETOR DE ATIVIDADE

Conselho Regional de Engenharia e Agronomia de Pernambuco.

CONCORRENTES

Instituições de pesquisa, Laboratório de análises.

CONTATOS

QUEM SÃO

Denise Maia e Leonardo Meneses.

TELEFONE

(81) 3423-4383

DEMANDAS APRESENTADAS

Projetos e oportunidades de cooperação entre as Instituições.

SOLUÇÕES

Cooperação Técnica entre às Instituições.

REGISTROS

Fonte: Coordenação de relacionamento com clientes

Figura 7 - Ficha de Captação e Interação de mercado com Secretaria de Desenvolvimento Agrário de Pernambuco

FICHA DE ATIVIDADE DE CAPTAÇÃO DE DEMANDA E INTERAÇÃO COM O MERCADO

CLIENTE: Secretaria de Desenvolvimento Agrário de Pernambuco
ENDEREÇO: Avenida General San Martin, 1371, bairro do Bongi, Recife/PE, CEP 50761-000.

SETOR DE ATIVIDADE

Secretaria do Governado de Pernambuco.

CONCORRENTES

Instituições de pesquisa, ensino e Laboratório de análises.

CONTATOS

QUEM SÃO

Dr. Paulo Nogueira.

TELEFONE

81. 3184-2855.

DEMANDAS APRESENTADAS

Apresentação do Laboratório LaBtox com o objetivo de conhecer os procedimentos de recebimentos de amostras e entrega dos resultados para empresas do Vale do São Francisco.

SOLUÇÕES

Conhecer os serviços e equipamentos do LaBtox e importância do Laboratório para empresas do Vale do São Francisco e exportação para Europa.

REGISTROS

Fonte: Coordenação de relacionamento com clientes

Figura 8 - Ficha de Captação e Interação de mercado entre o ITEP e Ministério da Pesca e Aquicultura (MPA)

FICHA DE ATIVIDADE DE CAPTAÇÃO DE DEMANDA E INTERAÇÃO COM O MERCADO

CLIENTE: Ministério da Pesca e Aquicultura (MPA)
ENDEREÇO: Esplanada dos Ministérios, Bloco D, Edifício Sede, 2º Andar, Sala 239, CEP: 70043-900.

SETOR DE ATIVIDADE

Ministério do Governo Federal

CONCORRENTES

Instituições de pesquisa, Laboratório de análises.

CONTATOS

QUEM SÃO

Dr. André de Paula

TELEFONE

(61) 3218-3809.

DEMANDAS APRESENTADAS

13º aula presencial do curso de Multiplicadores Aquicultura Etapa Pernambuco .

SOLUÇÕES

A participação no curso reafirma a parceria estratégica entre o ITEP e o MPA, desde 2010 realizam projetos com foco na Aquicultura de Pernambuco.

REGISTROS

Fonte: Coordenação de relacionamento com clientes

Figura 9 - Ficha de Captação e Interação de mercado entre o ITEP e ADEPE – CÂMARA SETORIAL DO CAFÉ

FICHA DE ATIVIDADE DE CAPTAÇÃO DE DEMANDA E INTERAÇÃO COM O MERCADO

CLIENTE: ADEPE (CÂMARA SETORIAL DO CAFÉ)
ENDEREÇO: Av. Cons., Av. Conselheiro Rosa e Silva, 347 - Aflitos, Recife - PE, 52050-225

SETOR DE ATIVIDADE

Incentivos Fiscais, Carta Consulta, Suporte à implantação de empreendimentos Federal

CONCORRENTES

Instituições de pesquisa, Laboratório de análises.

CONTATOS

QUEM SÃO

Dr. André de Paula

TELEFONE

(81) 3181-7300.

DEMANDAS APRESENTADAS

Reunião da Câmara Setorial da Cadeia Produtiva do Café com os produtores para discutir iniciativas que promovam inovações, eficiência e competitividade.

SOLUÇÕES

Incentivos aos produtores de Café do Estado de Pernambuco.

REGISTROS

Fonte: Coordenação de relacionamento com clientes

EVIDÊNCIA M1- META E: Alavancar Recursos de Fontes Diversas ao Contrato de Gestão

Tabela 1 - Valor faturado no IV Trimestre através da captação de recursos de vendas

Mapa de Venda Analítico por NDO - Movimentação : 01.10.2025 a 31.12.2025:	
Meses : outubro, novembro e dezembro de 2025	Valor Faturado R$ 1.763.142,15

Fonte: Coordenação de relacionamento com clientes

*Valor do trimestre faturado referente a venda de serviços através de proposta de orçamentos emitidas.

EVIDÊNCIA M2- META A1: Utilizar a Infraestrutura Laboratorial para Prestação de Serviços e Realização de Pesquisas, seja para Desenvolvimento Próprio ou para Compartilhamento e/ou uso de Terceiros

Gráfico 1 - Capacidade de uso dos equipamentos para serviços e pesquisa no IV trimestre 2025

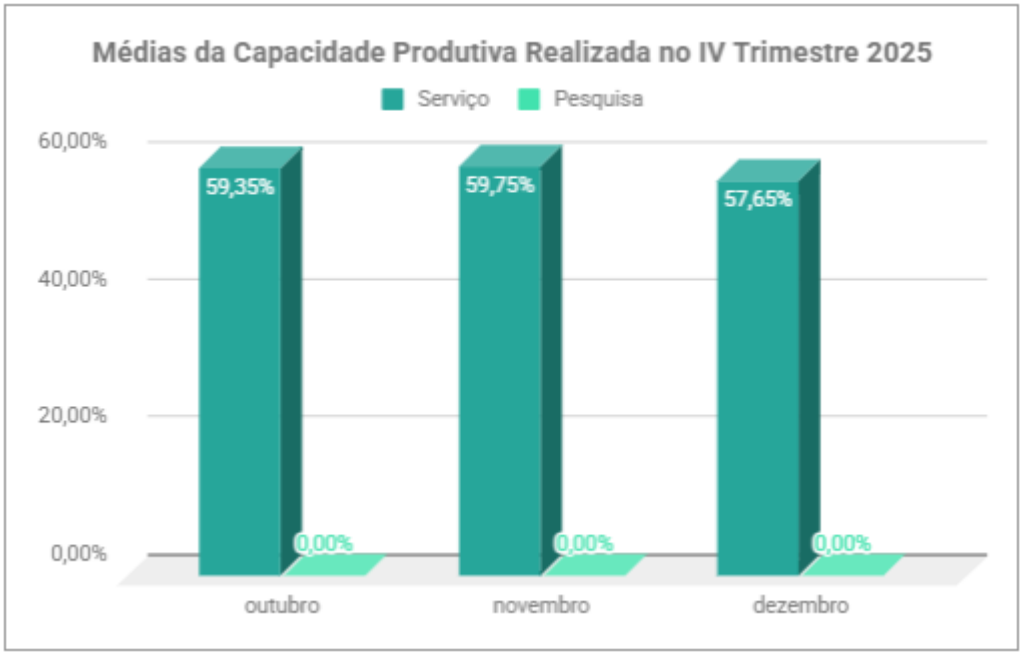

Fonte: Assessoria de Qualidade

EVIDÊNCIA M2- META B: Certificar, Acreditar e/ou Credenciar, Laboratórios e/ou Ensaios, em Áreas Correlacionadas aos Objetivos Estratégicos do Contrato de Gestão

Gráfico 2 - Número de Número de ensaios e calibrações,
Certificados e/ou acreditados mantidos IV trimestre 2025

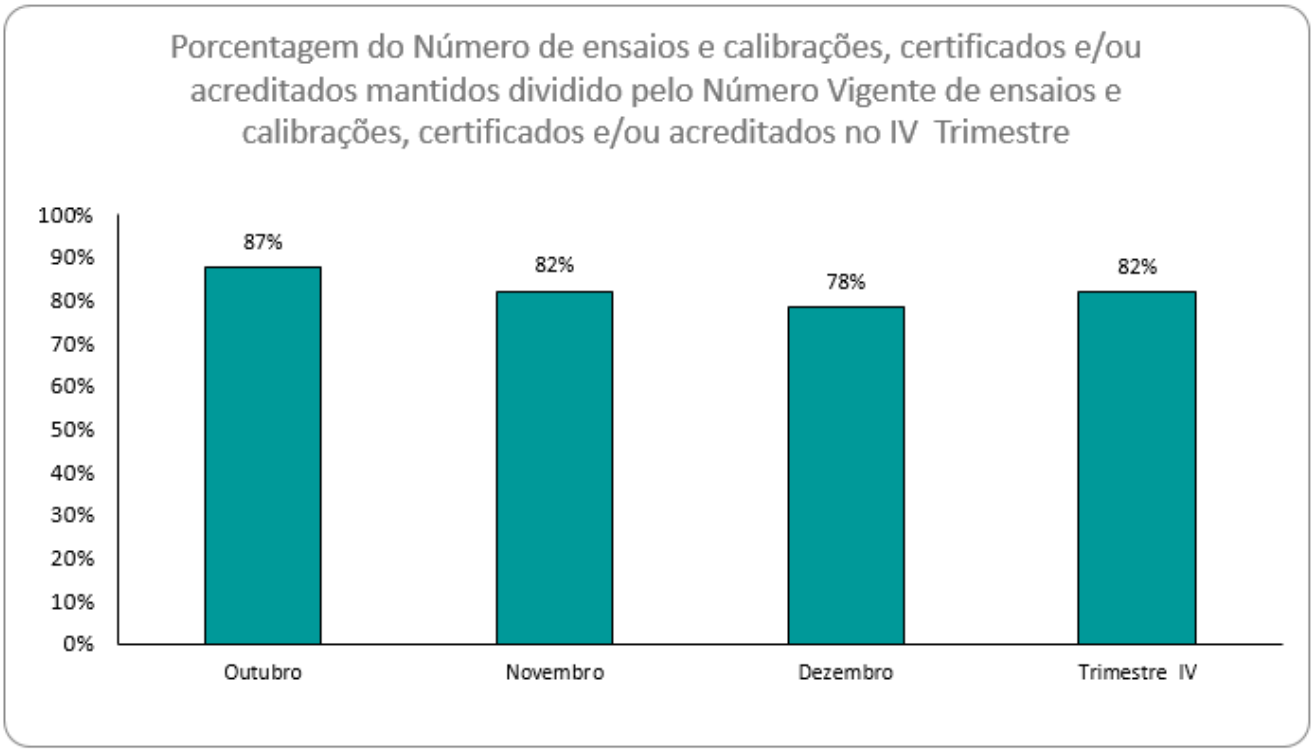

Fonte: Assessoria de Qualidade

Figura 10 - Certificado de Acreditação do laboratório de Análise de Resíduos de agrotóxico e BebidasAlcoólicas - ITEP/OS – LABTOX

Instituto Nacional de Metrologia, Qualidade e Tecnologia – Inmetro
Coordenação Geral de Acreditação

Signatário dos Acordos de Reconhecimento Mútuo da International Laboratory Accreditation Cooperation (ILAC) e da Interamerican Accreditation Cooperation (IAAC)

Certificado de Acreditação

Acreditação nº CRL 0153

Acreditação Inicial: 01/10/2003

Laboratório de Análise de Resíduos de Agrotóxicos e de Bebidas Alcoólicas
Associação Instituto de Tecnologia de Pernambuco - ITEP / OS
Avenida Professor Luís Freire, 700 - Cidade Universitária – Recife - PE

A Coordenação Geral de Acreditação do Inmetro (Cgcre) concede acreditação ao Organismo de Avaliação da Conformidade acima identificado, no endereço citado, segundo os requisitos estabelecidos na ABNT NBR ISO/IEC 17025:2017. Esta acreditação constitui a expressão formal do reconhecimento de sua competência para realizar atividades de ensaios, conforme Escopo de Acreditação.

Assinado de forma digital por ALDONEY FREIRE COSTA:54879590720
Dados: 2020.08.10 17:45:12 -03'00'

Aldoney Freire Costa
Coordenador Geral de Acreditação

A situação atual da acreditação e seu escopo devem ser verificados no endereço eletrônico www.Inmetro.gov.br/credenciamento/laboratoriosAcreditados.asp

MOD-CGCRE-024 – Rev. 06 – Apr. MAR/19 – Pg. 01/01

Fonte: Site INMETRO

Figura 11 - Evidência do status ativo da Acreditação do laboratório de Análise de Resíduos ITEP/OS - LABTOX

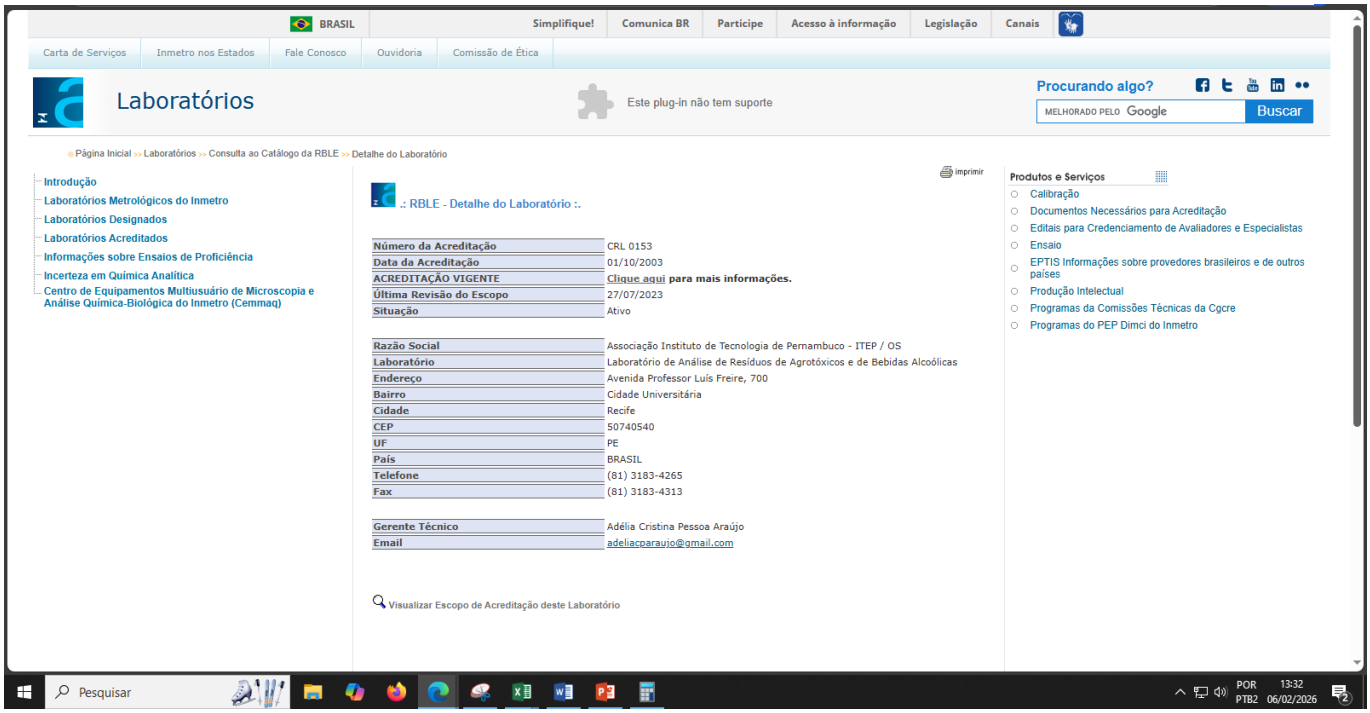

Fonte: Site INMETRO

Figura 12 - Certificado de Acreditação do laboratório de Tecnologia Habitacional ITEP/OS - LTH

Instituto Nacional de Metrologia, Qualidade e Tecnologia – Inmetro
Coordenação Geral de Acreditação

Signatário dos Acordos de Reconhecimento Mútuo da International Laboratory Accreditation Cooperation (ILAC), da Interamerican Accreditation Cooperation (IAAC).

Certificado de Acreditação

Acreditação nº CRL 1685

Acreditação Inicial: 07/10/2022

Laboratório de Tecnologia Habitacional
Associação Instituto de Tecnologia de Pernambuco - ITEP / OS
Avenida Professor Luiz Freire, 700 – Cidade Universitária – Recife – PE

A Coordenação Geral de Acreditação do Inmetro (Cgcre) concede acreditação ao Organismo de Avaliação da Conformidade acima identificado, no endereço citado, segundo os requisitos estabelecidos na ABNT NBR ISO/IEC 17025:2017. Esta acreditação constitui a expressão formal do reconhecimento de sua competência para realizar atividades de ensaios, conforme Escopo de Acreditação.

ALDONEY FREIRE
COSTA:54879590720
2022.10.10 07:48:52
-03'00'

Aldoney Freire Costa
Coordenador Geral de Acreditação
A situação atual da acreditação e seu escopo devem ser verificados no endereço eletrônico https://www.gov.br/inmetro/pt-br/assuntos/acreditacao/organismos-acreditados

MOD-CGCRE-024 – Rev. 06 – Apr. MAR/19 – Pg. 01/01

Fonte: Site INMETRO

Figura 13 - Evidência do status ativo da Acreditação do laboratório de Tecnologia Habitacional ITEP/OS - LTH

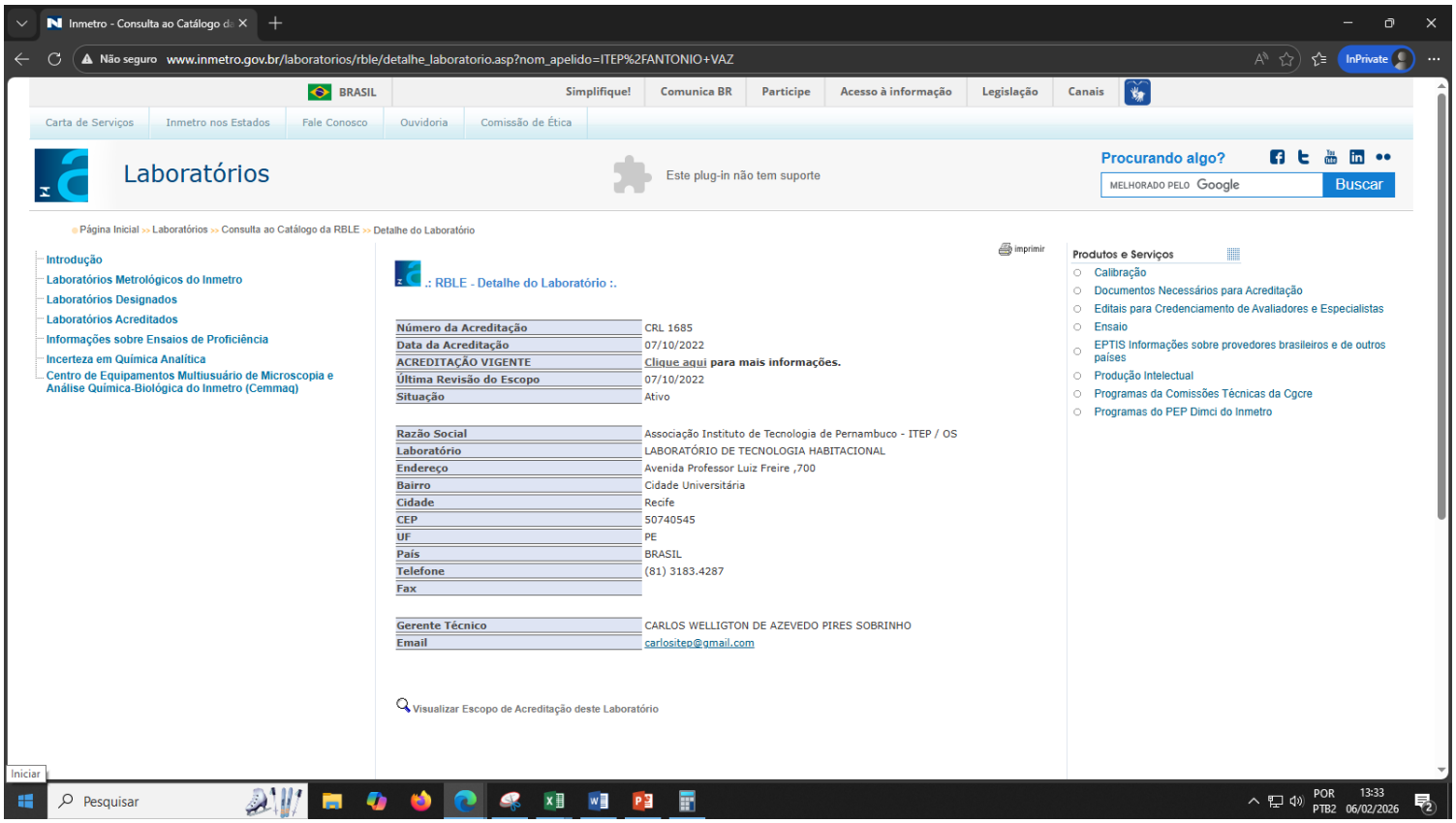

Fonte: Site INMETRO

EVIDÊNCIA M2- META C: Produzir Relatórios Técnicos, de Qualificação de Produtos e Pareceres Técnicos em Apoio ao Tecido Produtivo

Tabela 2 - Número de relatórios técnicos no IV Trimestre 2025

Mês	outubro	novembro	dezembro
Nº de relatórios técnicos	2.536	1.906	862
Total	5.304		

Fonte: Gerência de Vendas

Figura 14 - Número de relatórios de ensaios técnicos no IV Trimestre -LIMS e SGS (outubro, novembro e dezembro de 2025)

Documentos Técnicos emitidos no período de outubro de 2025 sistema LIMS:

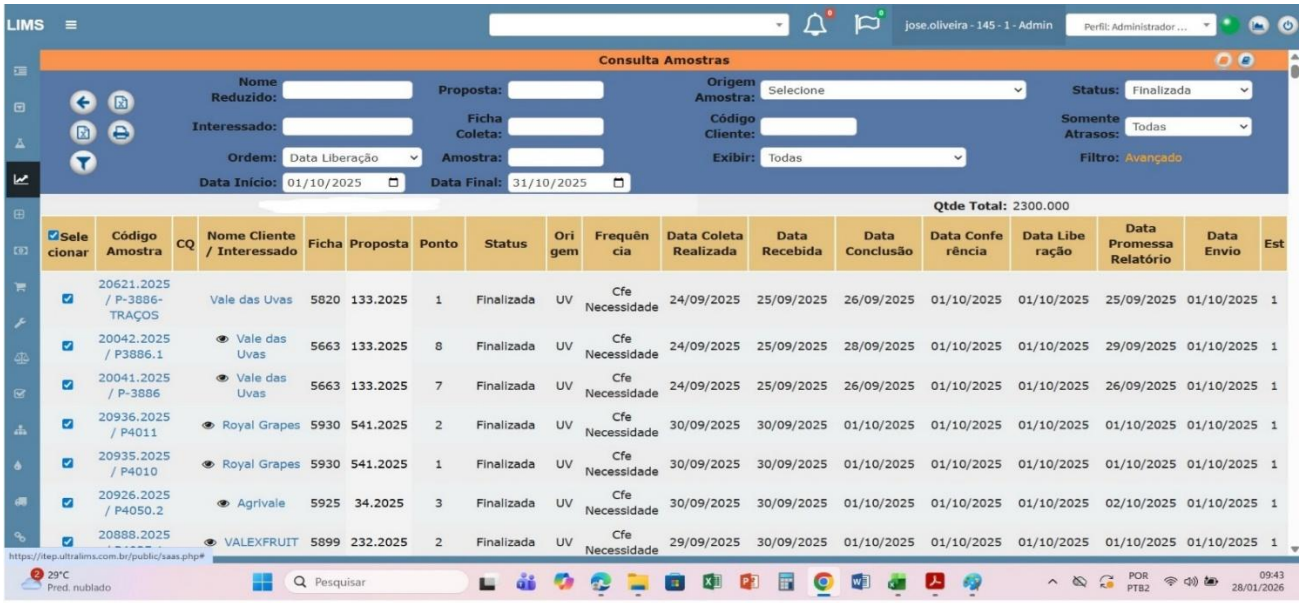

Fonte: Sistema LIMS

Documentos Técnicos emitidos no período de novembro de 2025 sistema LIMS:

Fonte: Sistema LIMS

Documentos Técnicos emitidos no período de dezembro de 2025 sistema LIMS:

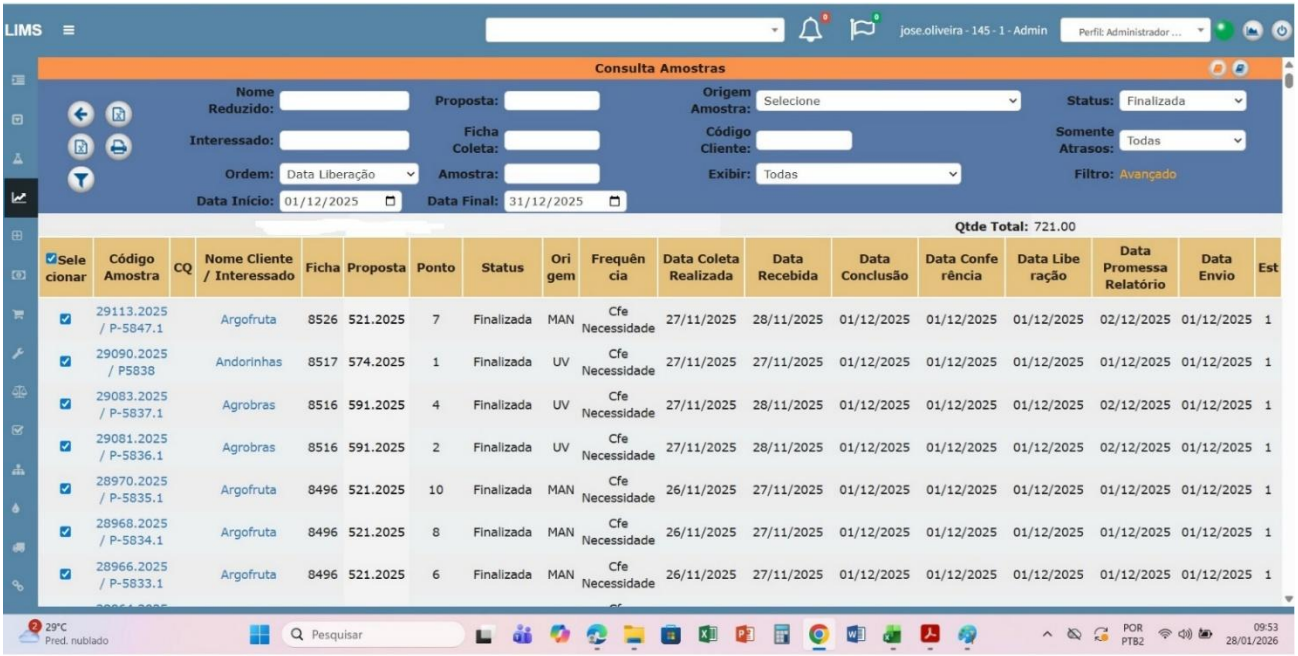

Fonte: Sistema LIMS

Documentos Técnicos emitidos em outubro de 2025 sistema SGS:

sgs.itep.br/sgs/index.php

MENU | REGISTROS | NOVO REGISTRO | REGISTROS INATIVOS

NÚMERO DOCUMENTO TÉCNICO

Registros

Localizar por: Buscar

« anterior 41 42 43 44 45 46 47 48 49 [50] 51 52 53 54 55 56 57 58 59 próximo »

Documento	Tipo	Data	Téc.Resp	Lab.Resp	O.S	OBS	Responsável Cadastro	Opções
202746	RE	03/10/2025	Jessica Maria Monteiro Dias	LQA	Proposta 732/2025		Adriana Lopes	
202745	RE	02/10/2025	Bruno José de Lavor Araújo Lima	LEMI	Proposta 734/2025		Adriana Lopes	
202744	RE	02/10/2025	Bruno José de Lavor Araújo Lima	LEMI	Proposta 734/2025		Adriana Lopes	
202743	RE	02/10/2025	Jessica Maria Monteiro Dias	LQA	Proposta 6282025		Adriana Lopes	
202742	RE	01/10/2025	Jessica Maria Monteiro Dias	LQA	Proposta 669/2025		Adriana Lopes	
202741	RE	01/10/2025	Jessica Maria Monteiro Dias	LQA	Proposta 642/2025			
202740	RE	30/09/2025	Bruno José de Lavor Araújo Lima	LEMI	Proposta 737/2025		Adriana Lopes	
202739	RT	30/09/2025	Jessica Maria Monteiro Dias	LQA	Proposta 355/2024		Adriana Lopes	
202738	RE	29/09/2025	Bruno José de Lavor Araújo Lima	LEMI	Proposta 714/2025		Adriana Lopes	
202737	RE	29/09/2025	Bruno José de Lavor Araújo Lima	LEMI	Proposta 714/2025		Adriana Lopes	
202736	RE	29/09/2025	Bruno José de Lavor Araújo Lima	LEMI	Proposta 714/2025		Adriana Lopes	
202735	RE	29/09/2025	Ednaldo Celerino dos Santos	LQA	Contrato 015B/2021		Adriana Lopes	
202734	RE	29/09/2025	Jessica Maria Monteiro Dias	LQA	Proposta 566/2025		Adriana Lopes	
202733	RE	29/09/2025	Jessica Maria Monteiro Dias	LQA	Proposta 565/2025		Adriana Lopes	
202732	RE	29/09/2025	Jessica Maria Monteiro Dias	LQA	Proposta 527/2025		Adriana Lopes	
202731	RE	29/09/2025	Jessica Maria Monteiro Dias	LQA	Proposta 643/2025		Adriana Lopes	
202730	RE	29/09/2025	Bruno José de Lavor Araújo Lima	LEMI	Proposta 650/2025		Adriana Lopes	
202729	RE	29/09/2025	Bruno José de Lavor Araújo Lima	LEMI	Proposta 650/2025		Adriana Lopes	

sgs.itep.br/sgs/index.php

MENU | REGISTROS | NOVO REGISTRO | REGISTROS INATIVOS

NÚMERO DOCUMENTO TÉCNICO

Localizar por: Buscar

« anterior 28 29 30 31 32 33 34 35 36 [37] 38 39 40 41 42 43 44 45 46 próximo »

Documento	Tipo	Data	Téc.Resp	Lab.Resp	O.S	OBS	Responsável Cadastro	Opções
202987	RE	04/11/2025	Glauciane Gomes Lemos	LEMI	Proposta 59/2024		Glauciane Gomes Lemos	
202986	RE	03/11/2025	Jessica Maria Monteiro Dias	LQA	Proposta 936/2025		Adriana Lopes	
202985	RE	03/11/2025	Jessica Maria Monteiro Dias	LQA	313/2025		Adriana Lopes	
202984	RE	03/11/2025	Jessica Maria Monteiro Dias	LQA	313/2025		Adriana Lopes	
202983	RE	03/11/2025	Jessica Maria Monteiro Dias	LQA	313/2025		Adriana Lopes	
202982	RE	03/11/2025	Jessica Maria Monteiro Dias	LQA	313/2025		Adriana Lopes	
202981	RE	03/11/2025	Jessica Maria Monteiro Dias	LQA	313/2025		Adriana Lopes	
202980	RE	03/11/2025	Jessica Maria Monteiro Dias	LQA	313/2025		Adriana Lopes	
202979	RE	03/11/2025	Jessica Maria Monteiro Dias	LQA	313/2025		Adriana Lopes	
202978	RE	31/10/2025	Jessica Maria Monteiro Dias	LQA	936/2025		Adriana Lopes	
202977	RE	31/10/2025	Jessica Maria Monteiro Dias	LQA	Proposta 130/2025		Adriana Lopes	
202976	RE	31/10/2025	Jessica Maria Monteiro Dias	LQA	Proposta 186/2024		Adriana Lopes	
202975	RE	31/10/2025	Jessica Maria Monteiro Dias	LQA	Proposta 186/2024		Adriana Lopes	
202974	RE	31/10/2025	Jessica Maria Monteiro Dias	LQA	Proposta 186/2024		Adriana Lopes	
202973	RE	31/10/2025	Bruno José de Lavor Araújo Lima	LEMI	P 935/2025		Bruno Jos? de Lavor Ara?jo Lima	
202972	RE	31/10/2025	Bruno José de Lavor Araújo Lima	LEMI	P 928/2025		Bruno Jos? de Lavor Ara?jo Lima	
202971	RE	31/10/2025	Bruno José de Lavor Araújo Lima	LEMI	P 934/2025		Bruno Jos? de Lavor Ara?jo Lima	
202970	RE	31/10/2025	Bruno José de Lavor Araújo Lima	LEMI	P 934/2025		Bruno Jos? de Lavor Ara?jo Lima	

Fonte: Sistema SGS

Documentos Técnicos emitidos em novembro de 2025 sistema SGS:

sgs.itep.br/sgs/index.php

MENU | REGISTROS | NOVO REGISTRO | REGISTROS INATIVOS — NÚMERO DOCUMENTO TÉCNICO

Registros

Localizar por: Buscar

« anterior 14 15 16 17 18 19 20 21 22 [23] 24 25 26 27 28 29 30 31 32 próximo »

Documento	Tipo	Data	Téc.Resp	Lab.Resp	O.S	OBS	Responsável Cadastro	Opções
203241	RE	01/12/2025	Jessica Maria Monteiro Dias	LQA	Proposta 244/2025		Adriana Lopes	
203240	RE	01/12/2025	Jessica Maria Monteiro Dias	LQA	Proposta 566/2025		Adriana Lopes	
203239	RE	01/12/2025	Jessica Maria Monteiro Dias	LQA	Proposta 565/2025		Adriana Lopes	
203238	RE	28/11/2025	Jessica Maria Monteiro Dias	LQA	Proposta 72/2025		Adriana Lopes	
203237	RE	28/11/2025	Jessica Maria Monteiro Dias	LQA	Proposta 72/2025		Adriana Lopes	
203236	RE	28/11/2025	Jessica Maria Monteiro Dias	LQA	Proposta 72/2025		Adriana Lopes	
203235	RE	28/11/2025	Jessica Maria Monteiro Dias	LQA	Proposta 72/2025		Adriana Lopes	
203234	RE	28/11/2025	Jessica Maria Monteiro Dias	LQA	Proposta 72/2025		Adriana Lopes	
203233	RE	28/11/2025	Jessica Maria Monteiro Dias	LQA	189/2025		Adriana Lopes	
203232	RE	28/11/2025	Bruno José de Lavor Araújo Lima	LEMI	995/2025		Adriana Lopes	
203231	RE	28/11/2025	Bruno José de Lavor Araújo Lima	LEMI	971/2025		Adriana Lopes	
203229	RE	28/11/2025	Jessica Maria Monteiro Dias	LQA	189/2025			
203228	RE	28/11/2025	Jessica Maria Monteiro Dias	LQA	189/2025			
203227	RE	28/11/2025	Jessica Maria Monteiro Dias	LQA	189/2025			
203226	RE	28/11/2025	Jessica Maria Monteiro Dias	LQA	189/2025			
203225	RE	28/11/2025	Jessica Maria Monteiro Dias	LQA	189/2025			
203224	RE	28/11/2025	Jessica Maria Monteiro Dias	LQA	189/2025			
203223	RE	28/11/2025	Jessica Maria Monteiro Dias	LQA	189/2025			

Fonte: Sistema SGS

Documentos Técnicos emitidos em dezembro de 2025 sistema SGS:

sgs.itep.br/sgs/index.php

MENU | REGISTROS | NOVO REGISTRO | REGISTROS INATIVOS — NÚMERO DOCUMENTO TÉCNICO

Registros

Localizar por: Buscar

« anterior 10 11 12 13 14 15 16 17 18 [19] 20 21 22 23 24 25 26 27 28 próximo »

Documento	Tipo	Data	Téc.Resp	Lab.Resp	O.S	OBS	Responsável Cadastro	Opções
203314	RE	12/12/2025	Glauciane Gomes Lemos	LEMI	Contrato 004-2024		Glauciane Gomes Lemos	
203313	RT	12/12/2025	Glauciane Gomes Lemos	LEMI	Contrato 004-2024		Glauciane Gomes Lemos	
203312	RE	12/12/2025	Glauciane Gomes Lemos	LEMI	Contrato 004-2024		Glauciane Gomes Lemos	
203311	RT	12/12/2025	Glauciane Gomes Lemos	LEMI	Contrato 004-2024		Glauciane Gomes Lemos	
203310	RE	12/12/2025	Glauciane Gomes Lemos	LEMI	Contrato 004-2024		Glauciane Gomes Lemos	
203309	RT	12/12/2025	Glauciane Gomes Lemos	LEMI	Contrato 004-2024		Glauciane Gomes Lemos	
203308	RE	12/12/2025	Glauciane Gomes Lemos	LEMI	Contrato 004-2024		Glauciane Gomes Lemos	
203307	RT	12/12/2025	Glauciane Gomes Lemos	LEMI	Contrato 004-2024		Glauciane Gomes Lemos	
203306	RE	12/12/2025	Glauciane Gomes Lemos	LEMI	Contrato 004-2024		Glauciane Gomes Lemos	
203305	RE	12/12/2025	Bruno José de Lavor Araújo Lima	LEMI	P 716/2025		Bruno Jos? de Lavor Ara?jo Lima	
203304	RE	11/12/2025	Jessica Maria Monteiro Dias	LQA	981/2025			
203303	RE	11/12/2025	Jessica Maria Monteiro Dias	LQA	981/2025			
203302	RE	11/12/2025	Jessica Maria Monteiro Dias	LQA	981/2025			

Fonte: Sistema SGS

EVIDÊNCIA M2- META E: Apresentar Trabalhos e Publicar Artigos Científicos e Técnicos em Periódicos Qualificados pela CAPES (no mínimo B2) ou Revistas Técnicas Reconhecidas Regionalmente e Nacionalmente, ou em Anais de Congressos Reconhecidos Regionalmente e Nacionalmente em Áreas Correlacionadas aos Objetivos Estratégicos do Contrato de Gestão

Figura 15 - Certificado de participação - FENACAM

CERTIFICADO DE PARTICIPAÇÃO

FENACAM 2025
FEIRA NACIONAL DO CAMARÃO

Certifico que o trabalho **EXPOSIÇÃO SAZONAL A METAIS PESADOS EM *MUGIL* SP. DO ESTUÁRIO DA BACIA DO PINA** autoria de **TAÍSA LEANDRO DE SANTANA RIBEIRO, JULIANA GUIMARÃES PEREIRA , VIVIAN COSTA VASCONCELOS, ANGERLEIDE BEZERRA DOS SANTOS RIBAS, JESSICA MARIA MONTEIRO DIAS , GLAUBER PEREIRA DE CARVALHO SANTOS** foi apresentado sob a forma **PÔSTER**, nas Sessões Técnicas do XXI Simpósio Internacional de Carcinicultura e XVIII Simpósio Internacional de Aqüicultura, durante a XXI FEIRA NACIONAL DO CAMARÃO - FENACAM 25, no Centro de Convenções de Natal/RN, realizada no período de 11 a 14 de novembro de 2025.

Natal, 14 de novembro de 2025

ITAMAR DE PAIVA ROCHA
PRESIDENTE DA FENACAM'25/ABCC

Patrocinadores

Apoiadores

Organização e realização:

Fonte: FENACAM

Figura 16 - Treinamento Online: Planejamento Estratégico e Posicionamento de Mercado

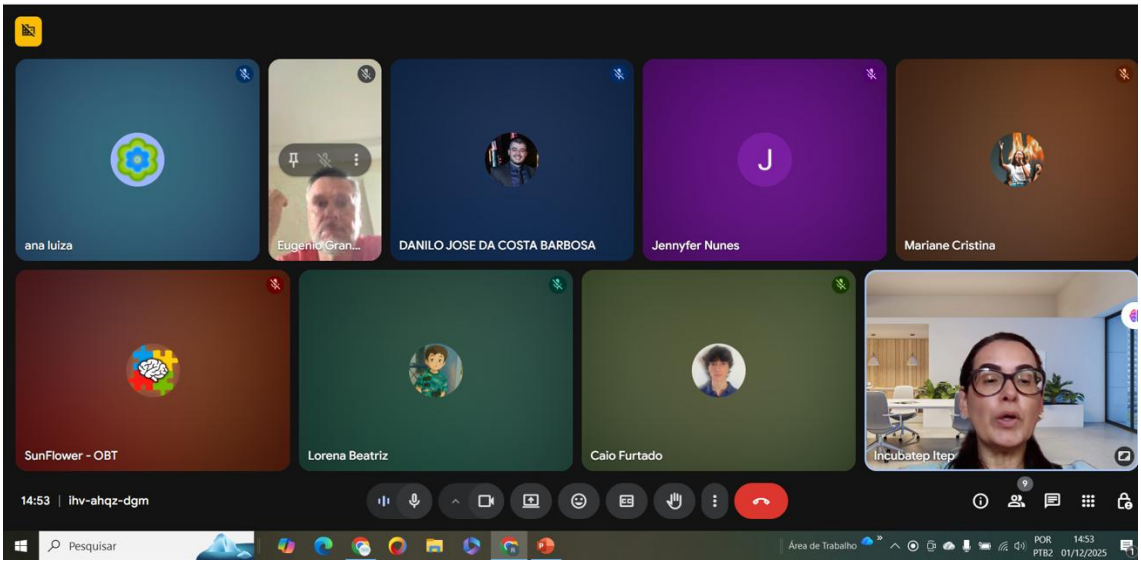

Fonte: Incubatep

Figura 17 - Treinamento Online: Validação de projeto e identificação de segmento de mercado alvo

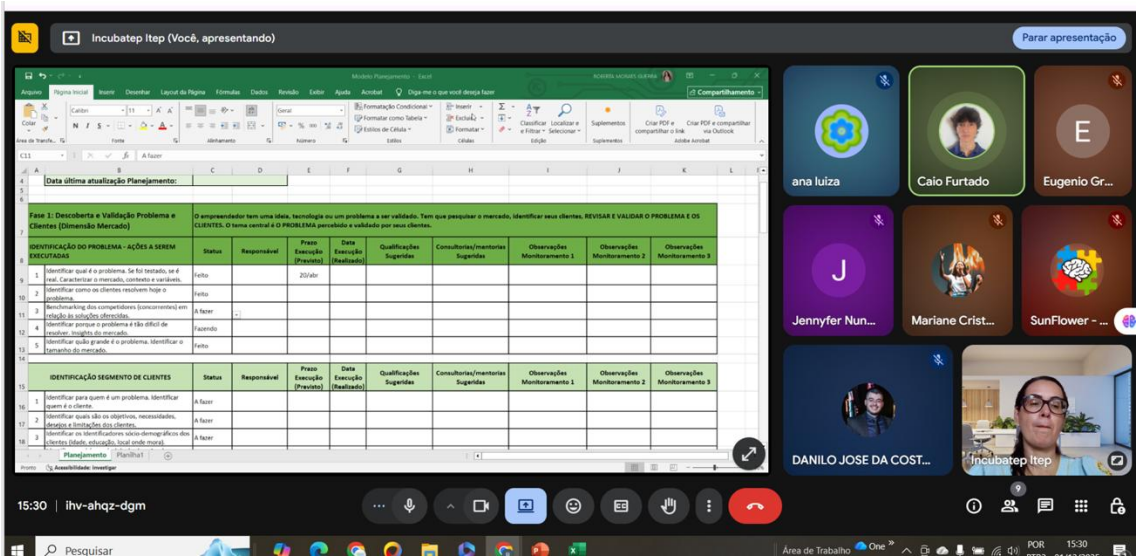

Fonte: Incubatep

EVIDÊNCIA M4- META A: Gerir, Monitorar a rede Ícone na RMR

Tabela 3 - Relatório de disponibilidade dos ativos do Rede Ícone

Cliente	Oct/25	Nov/25	Dec/25
APAC	100,00%	100,00%	100,00%
CESAR	100,00%	100,00%	100,00%
CMR	99,94%	100,00%	100,00%
CPOR	99,94%	100,00%	100,00%
FACEPE	100,00%	100,00%	100,00%
FUNDAJ-CAT	100,00%	100,00%	100,00%
FUNDAJ-CGF	100,00%	100,00%	100,00%
FUNDAJ-DERBY	100,00%	100,00%	100,00%
HAM	100,00%	100,00%	100,00%
HBL	100,00%	99,99%	100,00%
HCP	100,00%	100,00%	100,00%
HGV	100,00%	100,00%	100,00%
HR	100,00%	100,00%	100,00%
HUOC	100,00%	100,00%	100,00%
IFPE-REITORIA	100,00%	99,97%	100,00%
IFPE-SEDE	100,00%	100,00%	100,00%
IMIP	100,00%	100,00%	100,00%
IPA	99,90%	100,00%	100,00%
PROCAPE	100,00%	100,00%	100,00%
SECTI	99,94%	100,00%	100,00%
SES	100,00%	100,00%	100,00%
UFRPE-SEDE	100,00%	100,00%	100,00%
UNICAP	100,00%	100,00%	100,00%
UPE-FCAP	100,00%	100,00%	100,00%
UPE-POLI	100,00%	100,00%	100,00%
UPE-REITORIA	100,00%	100,00%	100,00%
UFPE-COVEST	100,00%	100,00%	100,00%
UFPE-DEC	100,00%	100,00%	100,00%
UFPE-DIREITO	100,00%	100,00%	100,00%
UFPE-SEDE	99,94%	100,00%	100,00%
UFPE-TVU	99,07%	100,00%	100,00%
UPE-CISAM	100,00%	100,00%	100,00%
MHOA1 (Média)	99,96%	100,00%	100,00%

Fonte: Própria

EVIDÊNCIA M4- META B1: Gerir e Monitorar o NOC (Núcleo de Operação Centralizado) da REPEPE (Backbone e Anéis Municipais)

Tabela 4 - Relatório de disponibilidade dos ativos do NOC da RePEPE

Ativo	Out/25	Nov/25	Dez/25
dwdm-recife-itep	100,00%	100,00%	100,00%
server-repepe-u2000	100,00%	100,00%	100,00%
pe-repepe-ac-sw-pop	100,00%	100,00%	100,00%
MHONOC (Média)	**100,00%**	**100,00%**	**100,00%**

Fonte: Própria

EVIDÊNCIA M4- META B2: Gerir e Monitorar o NOC (Núcleo de Operação Centralizado) da REPEPE (Backbone e Anéis Municipais)

Tabela 5 - Número de relatórios enviados

Mês	Total
Janeiro/2025	1
Fevereiro/2025	1
Março/2025	1
Abril/2025	1
Maio/2025	1
Junho/2025	1
Julho/2025	1
Agosto/2025	1
Setembro/2025	1
Outubro/2025	1
Novembro/2025	1
Dezembro/2025	1
RMBR (Total)	12

Fonte: Própria

RELATÓRIO DE EXECUÇÃO FÍSICO-FINANCEIRA DO CONTRATO GESTÃO

SECTI/ITEP
2018/2026

Ano – 2025